

# ด่วนที่สุด

ที่ กษ ๑๐๐๒/ว ๕๕๓



ถึง สำนักทุกสำนัก กองทุกกอง สำนักส่งเสริมและพัฒนาการเกษตรเขตทุกเขต ศูนย์ทุกศูนย์  
สำนักงานเกษตรจังหวัดทุกจังหวัด และสำนักงานเกษตรกรุงเทพมหานคร

กรมส่งเสริมการเกษตรขอส่งสำเนาหนังสือสำนักเลขาธิการคณะรัฐมนตรี ด่วนที่สุด  
ที่ นร ๐๕๐๘/ว(ท) ๒๘๐๘ ลงวันที่ ๑๘ เมษายน ๒๕๕๕ เรื่องการเข้าเฝ้าฯ รับพระราชทานเครื่องราชอิสริยาภรณ์  
ชั้นสายสะพาย ประจำปี ๒๕๕๔ ชั้นประถมาภรณ์มงกุฎไทย (ป.ม.) โดยกำหนดให้เข้าเฝ้าฯ ในวันจันทร์ที่ ๓๐  
เมษายน ๒๕๕๕ ณ ศาลาดุสิตาลัย สวนจิตรลดา ลงทะเบียนระหว่างเวลา ๙.๐๐ - ๑๑.๓๐ น. ตามเอกสารแนบ  
ทั้งนี้ กองการเจ้าหน้าที่ขอแจ้งให้ผู้ที่เข้าเฝ้าฯ ตามบัญชีรายชื่อทราบดังนี้

๑. ยืนยันการเข้าเฝ้าฯ ทางโทรศัพท์หมายเลข ๐๒-๕๗๙-๓๖๙๙ และ ๐๒-๙๔๐-๖๐๓๕  
ภายในวันที่ ๒๔ เมษายน ๒๕๕๕

๒. พร้อมกัน ณ ห้องประชุมกรมส่งเสริมการเกษตร ชั้น ๕ อาคาร ๑ เวลา ๙.๐๐ น.

๓. รับบัตรประจำตัวผู้เข้าเฝ้าฯ ที่ห้องประชุม โดยบัตรส่วนที่ ๑ ติดบริเวณหน้าอกเสื้อด้านซ้าย  
ให้เรียบร้อยก่อนเข้าเขตพระราชฐาน และมอบบัตรส่วนที่ ๒ ให้เจ้าหน้าที่สำนักอาลักษณ์และเครื่องราชอิสริยาภรณ์  
ณ จุดลงทะเบียนเข้าเฝ้าฯ

๔. การแต่งกาย เครื่องแบบปกติขาว

๕. กรมส่งเสริมการเกษตรจัดรถยนต์บริการรับ-ส่ง โดยกำหนดออกจากกรมส่งเสริมการเกษตร  
เวลา ๙.๓๐ น.

จึงเรียนมาเพื่อโปรดทราบ



กองการเจ้าหน้าที่

โทร. ๐๒-๕๗๙๓๖๙๙

Email: person๔๐@doae.go.th

รายชื่อผู้เข้าเฝ้าฯ รับสายสะพาย ชั้นประถมาภรณ์มงกุฎไทย  
ประจำปี ๒๕๕๔

ชื่อตัว-ชื่อสกุล	สังกัด
๑. นายกำพล ขอบเสรี	เกษียณ
๒. นายเฉลิมศักดิ์ ประสิทธิ์สุวรรณ	นครราชสีมา
๓. นายชยพัทธ์ โภคาวัฒนา	เกษียณ
๔. นายชัยณรงค์ ดอนเกิด	ศพอ.อุดรธานี (เพาะเลี้ยง)
๕. นายชัยพร ชนะไพริน	ศพอ.ยะลา (พืชสวน)
๖. นายชาญยุทธ มณีพงศ์	ขอนแก่น
๗. นายชุนันท์ ไสยกุล	กาฬสินธุ์
๘. นายชูเกียรติ ประดิษฐ์ศิลปกุล	สมุทรปราการ
๙. นายชูชีพ วรรณนะเพียร	พัทลุง
๑๐. นายไชยณรงค์ ทองปุย	เกษียณ
๑๑ นายณรงค์ จรางกูร	กองการเจ้าหน้าที่
๑๒. นายณัฐภูมิ สุขมงคล	สำนักงานเลขาธิการกรม
๑๓. นายถนอม สุริยะ	ลำพูน
๑๔. นายทินกร สิงห์ประเสริฐ	เชียงใหม่
๑๕. นายธงชัย สุทธินิรากร	กรุงเทพมหานคร
๑๖. นายธัญญ์ โกศลวัฒน์	นครพนม
๑๗. นายธรรมนุญ บุญไกรสร	ระยอง
๑๘. นายบรรจง ร่วมสุข	มุกดาหาร
๑๙. นายบุญนาค ศรีเปาระยะ	เกษียณ
๒๐. นายประยุทธ์ สุขสมจิตร	เกษียณ
๒๑. นายประเวช ลำเลิศ	นครปฐม
๒๒. นายประสิทธิ์ ณีฐารมณ	สสจ.เขต ๕ สงขลา
๒๓. นายประเสริฐ ดอยลอม	น่าน
๒๔. นายปริมาณ ปั่นลี	สุโขทัย
๒๕. นายพงศ์ชัย อุ่นเรือน	เพชรบูรณ์
๒๖. นายพงศ์ศักดิ์ รัตนมังคลานนท์	ชลบุรี
๒๗. นายพงษ์มนัส ทองกลัด	นครสวรรค์
๒๘. นายเพิ่มศักดิ์ อุทัยวงศ์	เพชรบูรณ์
๒๙. นายภาสวัต รัตนศรี	นครศรีธรรมราช
๓๐. นายมานัส ตันวิมล	ระยอง

ชื่อตัว-ชื่อสกุล	สังกัด
๓๑. นายยรรยง วัฒนศรี	กระบี่
๓๒. นายวสันต์ บุญห่อ	ยโสธร
๓๓. นายวสันต์ สวัสดิ์รัมย์	ร้อยเอ็ด
๓๔. นายวันชัย มุกดาร์ศมี	เกษียณ
๓๕. นายวิชาญ มุสิโก	ศพอ.นครศรีธรรมราช(เพาะเลี้ยง)
๓๖. นายวิบูลย์ เจียมพันธ์,	สระบุรี
๓๗. นายวิศิษฐ์ เพชรศักดิ์ดา	เชียงใหม่
๓๘. นายวีเชน ตั้งพิสิฐโยธิน	สระแก้ว
๓๙. นายวีระศักดิ์ เกิดแสง	กระบี่
๔๐. นายเวคิน โรจนรัตน์	เกษียณ
๔๑. นายศักดิ์ชัย ว่างทอง	กาฬสินธุ์
๔๒. นายสงบ เจริญสุข	สระบุรี
๔๓. นายสมนึก เพชรช่วย	ปทุมธานี
๔๔. นายสมนึก เหมมณี	ชลบุรี
๔๕. นายสมบูรณ์ มรกฏจินดา	ลพบุรี
๔๖. นายสมพล แสนคำ	เชียงใหม่
๔๗. นายสันติ เปล่งแสง	ระนอง
๔๘. นายสุจินต์ สุขวิวัฒน์	ศพอ.ลำพูน (เพาะเลี้ยง)
๔๙. นายสุพจน์ ชัยวิมล	เกษียณ
๕๐. นายสุรสิทธิ์ สิงหพรพงศ์	สระแก้ว
๕๑. นายอดุลย์ ดุจจานุทัศน์	อุดรธานี
๕๒. นายอนันต์ แก้วมณี	ลพบุรี
๕๓. นายอรุณ แสงหิรัญ	เพชรบุรี
๕๔. นายอุทัย จันทรสกุล	ปัตตานี
๕๕. นายเอนก เทพปินตา	ลำปาง
๕๖. นางนฤมล บุรณะพิมพ์	กลุ่มตรวจสอบภายใน
๕๗. นางสาวนันทา บุรณะธนัง	กองแผนงาน
๕๘. นางพัชรินทร์ นาคะประวิง	ศูนย์สารสนเทศ
๕๙. นางเพ็ญศรี อัมระนันท์	เกษียณ
๖๐. นางสุกัญญา พรพิพัฒน์จิระ	เกษียณ
๖๑. นางสุนิสา อธิวงศ์ธนวัฒน์	เกษียณ
๖๒. นางสุมาลี สุนทรนฤรังษี	สำนักพัฒนาเกษตรกร



# ด่วนที่สุด บันทึกข้อความ

ส่วนราชการ สำนักงานปลัดกระทรวงเกษตรและสหกรณ์ กองการเจ้าหน้าที่ โทร.๐-๒๒๘๑-๓๙๓๓

ที่ กษ.๐๒๐๒/ว.๓๕๑๕ วันที่ ๑๙ เมษายน ๒๕๕๕

เรื่อง การเข้าเฝ้าฯรับพระราชทานเครื่องราชอิสริยาภรณ์ชั้นสายสะพาย ประถมาภรณ์มงกุฎไทย (ป.ม.) และ  
ปฐมดิเรกคุณาภรณ์ (ป.ภ.) ประจำปี ๒๕๕๔

เสนอ กรมส่งเสริมการเกษตร

กองการเจ้าหน้าที่ สป.กษ. ขอส่งสำเนาหนังสือสำนักเลขาธิการคณะรัฐมนตรี ด่วนที่สุด  
ที่ นร.๐๕๐๘/ว(ท) ๒๘๐๘ ลงวันที่ ๑๘ เมษายน ๒๕๕๕ เรื่อง การเข้าเฝ้าฯรับพระราชทานเครื่องราชอิสริยาภรณ์  
ชั้นสายสะพาย ประถมาภรณ์มงกุฎไทย (ป.ม.) และปฐมดิเรกคุณาภรณ์ (ป.ภ.) ประจำปี ๒๕๕๔ พร้อมนี้ได้ส่ง  
บัตรเลขที่นั้น จำนวน ๖๒ บัตร เพื่อมอบและแจ้งผู้ได้รับพระราชทานเครื่องราชอิสริยาภรณ์ เข้าเฝ้าฯ รับพระราชทาน  
ในวันจันทร์ที่ ๓๐ เมษายน ๒๕๕๕ เวลา ๑๔.๐๐ น. ณ ศาลาดุสิดาลัย สวนจิตรลดา กำหนดเวลาและการ  
ลงทะเบียน ระหว่างเวลา ๐๙.๐๐ - ๑๑.๓๐ น. ต่อไปด้วย

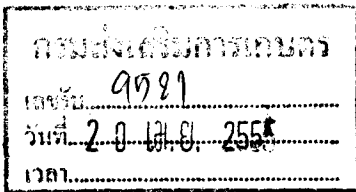

1๙/๐ MO  
S  
20 APR

(นายสานิตย์ วงษ์พันธุ์)

ผู้อำนวยการกองการเจ้าหน้าที่

สำนักงานปลัดกระทรวงเกษตรและสหกรณ์

1๙/๐ พท  
S  
20 APR S

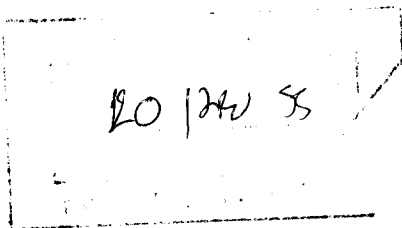

# ด่วนที่สุด

ที่ นร ๐๕๐๘/ว(ท) ๒๘๐๘

สำนักเลขาธิการคณะรัฐมนตรี  
ทำเนียบรัฐบาล กทม. ๑๐๓๐๐

กองการเจ้าหน้าที่
สน.ปลัดกระทรวงเกษตรและสหกรณ์
รับที่.....
วันที่ ๑๕ เม.ย. ๒๕๕๕
เวลา.....
เจ้าบัตร

๑๘ เมษายน ๒๕๕๕

เรื่อง การเข้าเฝ้ารับพระราชทานเครื่องราชอิสริยาภรณ์ชั้นสายสะพาย ประถมาภรณ์มงกุฎไทย (ป.ม.) และปฐมดิเรกคุณาภรณ์ (ป.ภ.) ประจำปี ๒๕๕๔

เรียน ปลัดกระทรวงเกษตรและสหกรณ์

อ้างถึง หนังสือสำนักเลขาธิการคณะรัฐมนตรี ด่วนที่สุด ที่ นร ๐๕๐๘/ว(ท) ๑๒๙๓ ลงวันที่ ๑๖ กุมภาพันธ์ ๒๕๕๕

- สิ่งที่ส่งมาด้วย
๑. บัตรประจำตัวผู้เข้าเฝ้า จำนวน ๒๗๓ บัตร
  ๒. ผังแสดงเลขที่นั่ง
  ๓. รายละเอียดการแต่งกาย

ตามที่แจ้งว่า สำนักเลขาธิการคณะรัฐมนตรีได้ขอให้สำนักราชเลขาธิการ นำความกราบบังคมทูลพระกรุณาขอพระราชทานพระบรมราชวโรกาสให้ผู้ได้รับพระราชทาน เครื่องราชอิสริยาภรณ์ชั้นสายสะพาย ประจำปี ๒๕๕๔ จำนวน ๙,๒๔๑ ราย เข้าเฝ้าฯ รับพระราชทาน ตามวัน เวลา และสถานที่ สุดแต่จะทรงพระกรุณาโปรดเกล้าฯ พร้อมทั้ง ได้จัดส่งเอกสารขั้นตอนปฏิบัติในการเข้าเฝ้าฯ รับพระราชทานและเอกสารประกอบคำอธิบายฯ ข้อพึงปฏิบัติในการเข้าเฝ้าฯ รับพระราชทาน และการส่งคืนเครื่องราชอิสริยาภรณ์ชั้นรอง เพื่อขอให้ส่วนราชการได้จัดส่งให้แก่ผู้ได้รับพระราชทานในสังกัดใช้ศึกษาและซักซ้อมทำความเข้าใจ ล่วงหน้า ความละเอียดแจ้งแล้ว นั้น

สำนักเลขาธิการคณะรัฐมนตรีได้รับแจ้งจากสำนักราชเลขาธิการว่า ทรงพระกรุณาโปรดเกล้าฯ ให้ผู้ได้รับพระราชทานเครื่องราชอิสริยาภรณ์ชั้นสายสะพาย ประถมาภรณ์มงกุฎไทย (ป.ม.) และปฐมดิเรกคุณาภรณ์ (ป.ภ.) ประจำปี ๒๕๕๔ จำนวน ๔,๗๔๖ ราย เข้าเฝ้าสมเด็จพระเจ้าลูกเธอ เจ้าฟ้าจุฬาภรณวลัยลักษณ์ อัครราชกุมารี แทนพระองค์ ซึ่งพระราชทานพระวโรกาสให้เข้าเฝ้ารับพระราชทานเครื่องราชอิสริยาภรณ์ ดังกล่าว ในวันจันทร์ที่ ๓๐ เมษายน ๒๕๕๕ เวลา ๑๔.๐๐ น. ณ ศาลาดุสิดาลัย สวนจิตรลดา ดังบัญชีรายชื่อที่ได้จัดส่งให้แล้วตามหนังสือที่อ้างถึง จึงขอให้แจ้งผู้ที่จะเข้าเฝ้า

/รับพระราชทาน...

รับพระราชทานเครื่องราชอิสริยาภรณ์ชั้นประถมาภรณ์มงกุฎไทย (ป.ม.) และปฐมดิเรกคุณาภรณ์ (ป.ภ.) ทราบและปฏิบัติ ดังนี้

๑. กำหนดเวลาและการลงทะเบียน

ไปถึงศาลาดุสิตาลัย (เข้า - ออก ประตูด้านถนนราชวิถี) ในวันจันทร์ที่ ๓๐ เมษายน ๒๕๕๕ ระหว่างเวลา ๐๙.๐๐ - ๑๑.๓๐ น. โดยติดบัตรประจำตัวผู้เข้าเฝ้า (ส่วนที่ ๑) บริเวณหน้าอกเสื้อให้เรียบร้อยก่อนเข้าเขตพระราชฐาน และมอบบัตรประจำตัวผู้เข้าเฝ้า (ส่วนที่ ๒) ให้เจ้าหน้าที่สำนักอาลักษณ์และเครื่องราชอิสริยาภรณ์ ซึ่งจะคอยต้อนรับ ณ ที่นั้น เพื่อลงทะเบียนเข้าเฝ้ารับพระราชทาน จากนั้น เจ้าหน้าที่จะติดสติ๊กเกอร์ลงในช่องบนบัตรประจำตัวผู้เข้าเฝ้า เพื่อแสดงว่าได้ผ่านการลงทะเบียนแล้ว (หากไม่มีสติ๊กเกอร์ติดที่บัตรประจำตัวผู้เข้าเฝ้า จะไม่ได้รับอนุญาตให้ผ่านเข้าไปภายในศาลาดุสิตาลัย) ทั้งนี้ หากผู้เข้าเฝ้ารับพระราชทานไปถึงศาลาดุสิตาลัย หลังเวลา ๑๑.๓๐ น. สำนักเลขาธิการคณะรัฐมนตรีไม่สามารถจัดให้เข้าเฝ้ารับพระราชทานได้

๒. การแต่งกาย

๒.๑ ข้าราชการและพนักงานของรัฐ

บุรุษและสตรี เครื่องแบบปกติขาว

๒.๒ บุคคลทั่วไป

บุรุษ ชุดขอเฝ้าปกติขาว

สตรี ชุดไทยอมรินทร์หรือจิตรลดา

รายละเอียดตามสิ่งที่ส่งมาด้วย

๓. ข้อพึงปฏิบัติเกี่ยวกับการเข้าเฝ้ารับพระราชทาน

๓.๑ ขอให้ถือปฏิบัติตามขั้นตอนและข้อพึงปฏิบัติในการเข้าเฝ้ารับพระราชทาน ที่ได้จัดส่งให้ก่อนหน้าอย่างเคร่งครัด โดยขอให้ฝึกซ้อมการเข้ารับพระราชทานตามขั้นตอนปฏิบัติ ดังกล่าวด้วย

๓.๒ ผู้เข้าเฝ้ารับพระราชทานจะต้องติดบัตรประจำตัวผู้เข้าเฝ้าตลอดเวลา ที่อยู่ในเขตพระราชฐานและจะต้องอยู่ในพิธีจนกว่าพิธีจะแล้วเสร็จ และผู้แทนพระองค์ เสด็จพระราชดำเนินกลับ

๓.๓ ขอให้ผู้เข้าเฝ้ารับพระราชทานทุกท่านงดผู้ติดตาม ทั้งนี้ กรมราชองครักษ์ และสำนักพระราชวังจะไม่อนุญาตให้ผู้ติดตามและเจ้าหน้าที่รักษาความปลอดภัยประจำตัวผู้เข้าเฝ้า เข้าไปในเขตพระราชฐาน

๓.๔ ขอให้เดินทางไปกันเป็นหมู่คณะเพื่อหลีกเลี่ยงปัญหาการคับคั่งของการจราจรและที่จอดรถยนต์ภายในบริเวณสวนจิตรลดา ทั้งนี้ ห้ามนำเครื่องมือสื่อสาร คอมพิวเตอร์พกพา กล้องถ่ายรูป กระเป๋าถือ และกระเป๋าเดินทาง เข้าไปในบริเวณ ศาลาดุสิตาลัย

๓.๕ การขอรับพระราชทานภาพถ่าย ให้แต่ละหน่วยงานขอพระราชทานภาพถ่ายให้แก่ผู้เข้ารับพระราชทานในสังกัดที่เข้าเฝ้ารับพระราชทานเครื่องราชอิสริยาภรณ์ ทุกชั้นตราในโอกาสดังกล่าว โดยขอให้แจ้งรายชื่อและหมายเลขบัตรประจำตัวผู้เข้าเฝ้า พร้อมทั้งมีหนังสือถึงรองเลขาธิการพระราชวัง (นายดิสร วชิโรทัย) กองงานส่วนพระองค์ อาคาร ๖๐๓ สนามเสือป่า เขตดุสิต กรุงเทพมหานคร โดยตรงต่อไป

ทั้งนี้ หากผู้เข้าเฝ้ารับพระราชทานในสังกัดไม่สามารถเข้าเฝ้าในวันดังกล่าวได้ ขอให้ส่วนราชการรวบรวมรายชื่อแจ้งสำนักกษัตริย์และเครื่องราชอิสริยาภรณ์ โทรศัพท์ หมายเลข ๐ ๒๒๘๐ ๙๐๐๐ ต่อ ๔๒๕ - ๔๒๗ ให้ทราบล่วงหน้า หรือส่งโทรสาร โดยลงลายมือชื่อเจ้าหน้าที่ผู้รับผิดชอบกำกับท้ายเอกสารไปที่หมายเลข ๐ ๒๒๘๒ ๘๒๒๔ หรือ ๐ ๒๒๘๐ ๙๐๘๖ ภายในวันพฤหัสบดีที่ ๒๖ เมษายน ๒๕๕๕

อนึ่ง สำนักเลขาธิการคณะรัฐมนตรีขอความร่วมมือให้ส่วนราชการดำเนินการขอรับเครื่องราชอิสริยาภรณ์ชั้นรองตระกูลเดียวกันกับที่จะได้รับพระราชทานคืนจากผู้เข้าเฝ้ารับพระราชทาน หากไม่สามารถส่งคืนได้ด้วยประการใด ๆ ให้ชดใช้ราคาแทนเครื่องราชอิสริยาภรณ์ตามรายละเอียดที่ได้แจ้งให้ทราบก่อนหน้านี้อแล้ว

จึงเรียนมาเพื่อโปรดแจ้งผู้เข้าเฝ้ารับพระราชทานทราบและถือปฏิบัติต่อไปด้วย  
จะขอบคุณยิ่ง

ขอแสดงความนับถือ

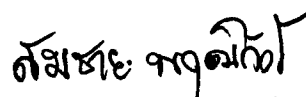

(นายสมชาย พงษ์กัลป์)

รองเลขาธิการคณะรัฐมนตรี ปฏิบัติราชการแทน

เลขาธิการคณะรัฐมนตรี

สำนักกษัตริย์และเครื่องราชอิสริยาภรณ์

โทร. ๐ ๒๒๘๐ ๙๐๐๐ ต่อ ๔๑๗,๔๑๘

โทรสาร ๐ ๒๒๘๒ ๘๒๒๔

www.cabinet.thaigov.go.th





บริเวณโถงกลางศาลาศิตาลัย

ที่ประทับ

เฉลียงตะวันออก

ป.ม. สตรี เลขที่ 3060 - 3322

แถวที่	เลขที่ 653 - 915	จำนวน (ราย)
142	3060 - 3082	23
143	3083 - 3112	30
144	3113 - 3142	30
145	3143 - 3172	30
146	3173 - 3202	30
147	3203 - 3232	30
148	3233 - 3262	30
149	3263 - 3292	30
150	3293 - 3322	30

รวมทั้งสิ้น 263

กลางศาลาศิตาลัย

ป.ม. บุรุษ เลขที่ 1 - 650

แถวที่	เลขที่ 1 - 672	จำนวน (ราย)
1	1 - 34	34
2	35 - 68	34
3	69 - 102	34
4	103 - 136	34
5	137 - 170	34
6	171 - 204	34
7	205 - 238	34
8	239 - 272	34
9	273 - 306	34
10	307 - 340	34
11	341 - 374	34
12	375 - 408	34
13	409 - 442	34
14	443 - 476	34
15	477 - 510	34
16	511 - 544	34
17	545 - 576	32
18	577 - 604	28
19	605 - 630	26
20	631 - 650	20

รวมทั้งสิ้น 650

เฉลียงตะวันตก

ป.ม. สตรี เลขที่ 3323 - 3583

แถวที่	เลขที่ 3323 - 3583	จำนวน (ราย)
151	3323 - 3345	23
152	3346 - 3373	28
153	3374 - 3403	30
154	3404 - 3433	30
155	3434 - 3463	30
156	3464 - 3493	30
157	3494 - 3523	30
158	3524 - 3553	30
159	3554 - 3583	30

รวมทั้งสิ้น 261

ป.ภ. บุรุษ เลขที่ 4780 - 4790

ป.ภ. สตรี เลขที่ 4791 - 4800

แถวที่	เลขที่ 4780 - 4800	จำนวน (ราย)
231	4780 - 4790	11
232	4791 - 4800	10

รวมทั้งสิ้น 21

# ปกติขาว - บุรุษ

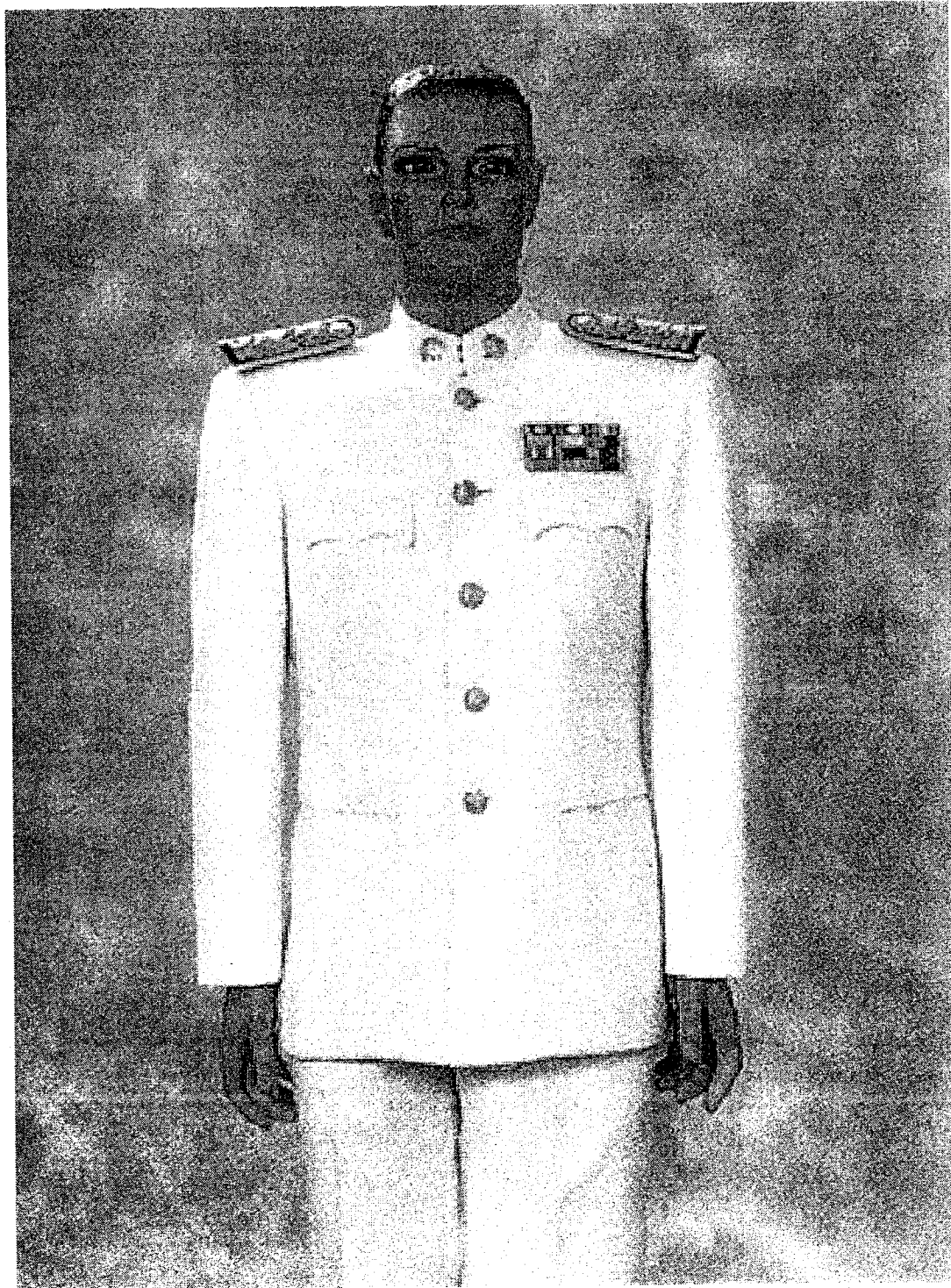

ปราดานนอกศาลาคูตลลย

ป.ม. บรุษ แลวที่ 21 - 141 เลขที่ 651 - 3059 จํานวน 2,409 รลย

เตนที่ 5 (ป.ม. บรุษ) 100 รลย		
แลวที่	เลขที่	จํานวน (รลย)
45	1131 - 1150	20
44	1111 - 1130	20
43	1091 - 1110	20
42	1071 - 1090	20
41	1051 - 1070	20

เตนที่ 10 (ป.ม. บรุษ) 100 รลย		
แลวที่	เลขที่	จํานวน (รลย)
70	1631 - 1650	20
69	1611 - 1630	20
68	1591 - 1610	20
67	1571 - 1590	20
66	1551 - 1570	20

เตนที่ 15 (ป.ม. บรุษ) 100 รลย		
แลวที่	เลขที่	จํานวน (รลย)
95	2131 - 2150	20
94	2111 - 2130	20
93	2091 - 2110	20
92	2071 - 2090	20
91	2051 - 2070	20

เตนที่ 20 (ป.ม. บรุษ) 100 รลย		
แลวที่	เลขที่	จํานวน (รลย)
120	2631 - 2650	20
119	2611 - 2630	20
118	2591 - 2610	20
117	2571 - 2590	20
116	2551 - 2570	20

เตนที่ 25 (ป.ม. บรุษ) 9 รลย		
แลวที่	เลขที่	จํานวน (รลย)
141	3051 - 3059	9

เตนที่ 4 (ป.ม. บรุษ) 100 รลย		
แลวที่	เลขที่	จํานวน (รลย)
40	1031 - 1050	20
39	1011 - 1030	20
38	991 - 1010	20
37	971 - 990	20
36	951 - 970	20

เตนที่ 9 (ป.ม. บรุษ) 100 รลย		
แลวที่	เลขที่	จํานวน (รลย)
65	1531 - 1550	20
64	1511 - 1530	20
63	1491 - 1510	20
62	1471 - 1490	20
61	1451 - 1470	20

เตนที่ 14 (ป.ม. บรุษ) 100 รลย		
แลวที่	เลขที่	จํานวน (รลย)
90	2031 - 2050	20
89	2011 - 2030	20
88	1991 - 2010	20
87	1971 - 1990	20
86	1951 - 1970	20

เตนที่ 19 (ป.ม. บรุษ) 100 รลย		
แลวที่	เลขที่	จํานวน (รลย)
115	2531 - 2550	20
114	2511 - 2530	20
113	2491 - 2510	20
112	2471 - 2490	20
111	2451 - 2470	20

เตนที่ 24 (ป.ม. บรุษ) 100 รลย		
แลวที่	เลขที่	จํานวน (รลย)
140	3031 - 3050	20
139	3011 - 3030	20
138	2991 - 3010	20
137	2971 - 2990	20
136	2951 - 2970	20

เตนที่ 3 (ป.ม. บรุษ) 100 รลย		
แลวที่	เลขที่	จํานวน (รลย)
35	931 - 950	20
34	911 - 930	20
33	891 - 910	20
32	871 - 890	20
31	851 - 870	20

เตนที่ 8 (ป.ม. บรุษ) 100 รลย		
แลวที่	เลขที่	จํานวน (รลย)
60	1431 - 1450	20
59	1411 - 1430	20
58	1391 - 1410	20
57	1371 - 1390	20
56	1351 - 1370	20

เตนที่ 13 (ป.ม. บรุษ) 100 รลย		
แลวที่	เลขที่	จํานวน (รลย)
85	1931 - 1950	20
84	1911 - 1930	20
83	1891 - 1910	20
82	1871 - 1890	20
81	1851 - 1870	20

เตนที่ 18 (ป.ม. บรุษ) 100 รลย		
แลวที่	เลขที่	จํานวน (รลย)
110	2431 - 2450	20
109	2411 - 2430	20
108	2391 - 2410	20
107	2371 - 2390	20
106	2351 - 2370	20

เตนที่ 23 (ป.ม. บรุษ) 100 รลย		
แลวที่	เลขที่	จํานวน (รลย)
135	2931 - 2950	20
134	2911 - 2930	20
133	2891 - 2910	20
132	2871 - 2890	20
131	2851 - 2870	20

เตนที่ 2 (ป.ม. บรุษ) 100 รลย		
แลวที่	เลขที่	จํานวน (รลย)
30	831 - 850	20
29	811 - 830	20
28	791 - 810	20
27	771 - 790	20
26	751 - 770	20

เตนที่ 7 (ป.ม. บรุษ) 100 รลย		
แลวที่	เลขที่	จํานวน (รลย)
55	1331 - 1350	20
54	1311 - 1330	20
53	1291 - 1310	20
52	1271 - 1290	20
51	1251 - 1270	20

เตนที่ 12 (ป.ม. บรุษ) 100 รลย		
แลวที่	เลขที่	จํานวน (รลย)
80	1831 - 1850	20
79	1811 - 1830	20
78	1791 - 1810	20
77	1771 - 1790	20
76	1751 - 1770	20

เตนที่ 17 (ป.ม. บรุษ) 100 รลย		
แลวที่	เลขที่	จํานวน (รลย)
105	2331 - 2350	20
104	2311 - 2330	20
103	2291 - 2310	20
102	2271 - 2290	20
101	2251 - 2270	20

เตนที่ 22 (ป.ม. บรุษ) 100 รลย		
แลวที่	เลขที่	จํานวน (รลย)
130	2831 - 2850	20
129	2811 - 2830	20
128	2791 - 2810	20
127	2771 - 2790	20
126	2751 - 2770	20

เตนที่ 1 (ป.ม. บรุษ) 100 รลย		
แลวที่	เลขที่	จํานวน (รลย)
25	731 - 750	20
24	711 - 730	20
23	691 - 710	20
22	671 - 690	20
21	651 - 670	20

เตนที่ 6 (ป.ม. บรุษ) 100 รลย		
แลวที่	เลขที่	จํานวน (รลย)
50	1231 - 1250	20
49	1211 - 1230	20
48	1191 - 1210	20
47	1171 - 1190	20
46	1151 - 1170	20

เตนที่ 11 (ป.ม. บรุษ) 100 รลย		
แลวที่	เลขที่	จํานวน (รลย)
75	1731 - 1750	20
74	1711 - 1730	20
73	1691 - 1710	20
72	1671 - 1690	20
71	1651 - 1670	20

เตนที่ 16 (ป.ม. บรุษ) 100 รลย		
แลวที่	เลขที่	จํานวน (รลย)
100	2231 - 2250	20
99	2211 - 2230	20
98	2191 - 2210	20
97	2171 - 2190	20
96	2151 - 2170	20

เตนที่ 21 (ป.ม. บรุษ) 100 รลย		
แลวที่	เลขที่	จํานวน (รลย)
125	2731 - 2750	20
124	2711 - 2730	20
123	2691 - 2710	20
122	2671 - 2690	20
121	2651 - 2670	20

ศาลาคูตลลย

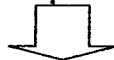

สวนอู่

รอบสวนอู่		
ป.ม. สตรี 4514 - 4579 = 66 ราย		
แถวที่	เลขที่	จำนวน (ราย)
214	4563 - 4579	17
213	4546 - 4562	17
212	4530 - 4545	16
211	4514 - 4529	16

รอบสวนอู่		
ป.ม. สตรี 4450 - 4513 = 64 ราย		
แถวที่	เลขที่	จำนวน (ราย)
210	4496 - 4513	18
209	4479 - 4495	17
208	4464 - 4478	15
207	4450 - 4463	14

รอบสวนอู่		
ป.ม. สตรี 4580 - 4608 = 29 ราย		
แถวที่	เลขที่	จำนวน (ราย)
218	4601 - 4608	8
217	4593 - 4600	8
216	4586 - 4592	7
215	4580 - 4585	6

กลางสวนอู่ตอนหลัง

ป.ม. สตรี 3815 - 4256 = 442 ราย

แถวที่	เลขที่	จำนวน (ราย)
193	4223 - 4256	34
192	4189 - 4222	34
191	4155 - 4188	34
190	4121 - 4154	34
189	4087 - 4120	34
188	4053 - 4086	34
187	4019 - 4052	34
186	3985 - 4018	34
185	3951 - 3984	34
184	3917 - 3950	34
183	3883 - 3916	34
182	3849 - 3882	34
181	3815 - 3848	34

กลางสวนอู่ตอนกลาง

ป.ม. สตรี 3727 - 3814 = 88 ราย

แถวที่	เลขที่	จำนวน (ราย)
180	3799 - 3814	16
179	3775 - 3798	24
178	3751 - 3774	24
177	3727 - 3750	24

กลางสวนอู่ระหว่งโรง

ป.ม. สตรี 3667 - 3726 = 60 ราย

แถวที่	เลขที่	จำนวน (ราย)	แถวที่	เลขที่	จำนวน (ราย)
170	3692 - 3696	5	176	3722 - 3726	5
169	3687 - 3691	5	175	3717 - 3721	5
168	3682 - 3686	5	174	3712 - 3716	5
167	3677 - 3681	5	173	3707 - 3711	5
166	3672 - 3676	5	172	3702 - 3706	5
165	3667 - 3671	5	171	3697 - 3701	5

กลางสวนอู่ตอนหน้า

ป.ม. สตรี 3584 - 3666 = 83 ราย

แถวที่	เลขที่	จำนวน (ราย)
164	3653 - 3666	14
163	3638 - 3652	15
162	3620 - 3637	18
161	3602 - 3619	18
160	3584 - 3601	18

รอบสวนอู่		
ป.ม. สตรี 4417 - 4449 = 33 ราย		
แถวที่	เลขที่	จำนวน (ราย)
206	4443 - 4449	7
205	4436 - 4442	7
204	4429 - 4435	7
203	4423 - 4428	6
202	4417 - 4422	6

รอบสวนอู่		
ป.ม. สตรี 4337 - 4416 = 80 ราย		
แถวที่	เลขที่	จำนวน (ราย)
201	4397 - 4416	20
200	4377 - 4396	20
199	4357 - 4376	20
198	4337 - 4356	20

รอบสวนอู่		
ป.ม. สตรี 4257 - 4336 = 80 ราย		
แถวที่	เลขที่	จำนวน (ราย)
197	4317 - 4336	20
196	4297 - 4316	20
195	4277 - 4296	20
194	4257 - 4276	20

รอบสวนอู่		
ป.ม. สตรี 4609 - 4640 = 32 ราย		
แถวที่	เลขที่	จำนวน (ราย)
219	4609 - 4616	8
220	4617 - 4624	8
221	4625 - 4632	8
222	4633 - 4640	8

↑  
ประตู

รอบสวนอู่		
ป.ม. สตรี 4641 - 4720 = 80 ราย		
แถวที่	เลขที่	จำนวน (ราย)
223	4641 - 4660	20
224	4661 - 4680	20
225	4681 - 4700	20
226	4701 - 4720	20

↑  
ประตู

รอบสวนอู่		
ป.ม. สตรี 4721 - 4779 = 59 ราย		
แถวที่	เลขที่	จำนวน (ราย)
227	4721 - 4735	15
228	4736 - 4750	15
229	4751 - 4765	15
230	4766 - 4779	14

↑  
ประตู



โรงกลางศาลาศึกษา

# ปกติขาว - สตรี

