

ด่วนที่สุด

ที่ กษ ๑๐๐๒/ว ๑๐๗



ถึง กองทุกกอง สำนักทุกสำนัก สำนักส่งเสริมและพัฒนาการเกษตรเขตทุกเขต สำนักงานเกษตรจังหวัด
ทุกจังหวัด และสำนักงานเกษตรกรุงเทพมหานคร

กรมส่งเสริมการเกษตรขอส่งสำเนาหนังสือสำนักเลขาธิการคณะรัฐมนตรี ด่วนที่สุด
ที่ นร ๐๕๐๘/ว(ท) ๒๐๙๕ ลงวันที่ ๓ เมษายน ๒๕๕๗ เรื่องการเข้าเฝ้าฯ รับพระราชทานเครื่องราช-
อิสริยาภรณ์ชั้นสายสะพาย ฯ **ประกาศนียบัตรข้าราชการ (ป.ช.) ประจำปี ๒๕๕๖** โดยกำหนดให้เข้าเฝ้าฯ
ในวันจันทร์ที่ **๑๔ เมษายน ๒๕๕๗** ณ ศาลาดุสิตาลัย สวนจิตรลดา ลงทะเบียนระหว่างเวลา ๑๐.๓๐ - ๑๓.๐๐ น.
ตามเอกสารที่แนบ ทั้งนี้ กองการเจ้าหน้าที่ขอแจ้งให้ผู้เข้าเฝ้าฯ ตามบัญชีรายชื่อทราบและปฏิบัติดังนี้

๑. ยืนยันการเข้าเฝ้าฯ ทางโทรศัพท์หมายเลข ๐๒-๕๗๙๓๖๙๙ ภายในวันพุธที่ ๙ เมษายน ๒๕๕๗
 ๒. กรมส่งเสริมการเกษตรจัดรถยนต์บริการรับ-ส่ง โดยกำหนดออกจากกรมส่งเสริม-
การเกษตร (อาคาร ๑) เวลา ๑๐.๐๐ น.
 ๓. ลงทะเบียนก่อนออกเดินทาง ณ ห้องประชุมกองการเจ้าหน้าที่ ชั้น ๒
เวลา ๙.๓๐ น. พร้อมรับบัตรประจำตัวผู้เข้าเฝ้าฯ โดยบัตรส่วนที่ ๑ ดัดบริเวณหน้าอกเสื้อด้านซ้าย
ให้เรียบร้อยก่อนเข้าเขตพระราชฐาน และมอบบัตรส่วนที่ ๒ ให้เจ้าหน้าที่สำนักอำนวยการและเครื่องราชอิสริยาภรณ์
ณ จุดลงทะเบียนเข้าเฝ้าฯ
 ๔. การแต่งกาย เครื่องแบบปกติขาว
 ๕. ขอความร่วมมือให้หนึ่งประจำที่ ซึ่งเจ้าหน้าที่จัดให้ ทั้งนี้ เพื่อความสะดวกในการไปรับ
ภาพถ่ายตามเลขที่ได้ถูกต้อง
 ๖. ห้ามนำเครื่องมือสื่อสาร คอมพิวเตอร์พกพา กล้องถ่ายรูป กระเป๋าถือ และกระเป๋าเดินทาง
เข้าไปในบริเวณศาลาดุสิตาลัย
- จึงเรียนมาเพื่อโปรดดำเนินการแจ้งผู้ได้รับพระราชทานทราบ ตามบัญชีรายชื่อที่แนบ
มาพร้อมนี้



กองการเจ้าหน้าที่

โทร. ๐๒-๕๗๙๓๖๙๙

Email: person๔๐@doae.go.th

รายชื่อผู้ได้รับพระราชทานเครื่องราชอิสริยาภรณ์ชั้นสายสะพาย ประจำปี ๒๕๕๖

ชั้นประถมาภรณ์ช้างเผือก (จำนวน ๒๓ ราย)

๑. นายจตุรงค์ ราชพิทักษ์
๒. นายจำเนียร เร่งเทียน
๓. นายชูเกียรติ ประดิษฐ์ศิลปะกุล
๔. นายบุญศรี อ่อนละออ
๕. นายปัญญา ศิลปะ
๖. นายพรชัย พิระบูล
๗. นายพัลลภ เงินทอง
๘. นายราเชนทร์ สุวรรณหิตาทร
๙. นายเลอสิทธิ์ สายแก้วมา
๑๐. นายวรพงษ์ กลางประพันธ์
๑๑. นายวิจิตร ช่วยพิทักษ์
๑๒. นายวีระศักดิ์ เกิดแสง
๑๓. นายวีระศักดิ์ อัดถไพศาล
๑๔. นายศักดิ์ชัย วังทอง
๑๕. นายสมบูรณ์ วุฒิพงศ์ประเสริฐ
๑๖. นายสุชาติ ทองรอด
๑๗. นายสุเทพ ทิพย์รัตน์
๑๘. นายสุภัทร สุปรียธิติกุล
๑๙. นางสาวนันทา บุรณะธนัง
๒๐. นางปทุมวัน ประจันพล
๒๑. นางยุพา อินทราเวช
๒๒. นางลาวัลย์ จีระพงษ์
๒๓. นางอรสา ดิสภาพร



ความที่สุก บันทึกข้อความ

กรมส่งเสริมการค้าระหว่างประเทศ
เลขที่: ๒๖๕๒
วันที่: ๘ เม.ย. ๒๕๕๗
เวลา:

ส่วนราชการ สำนักงานปลัดกระทรวงเกษตรและสหกรณ์ กองการเจ้าหน้าที่ โทร.๐-๒๒๘๑-๓๙๓๓

ที่ กษ ๐๒๐๒/ว.๒๒๐๕ วันที่ ๘ เมษายน ๒๕๕๗

เรื่อง การเข้าเฝ้าฯ รับพระราชทานเครื่องราชอิสริยาภรณ์ชั้นสายสะพาย มหาปรมาภรณ์ช้างเผือก (ม.ป.ช.)
มหาวชิรมงกุฎ (ม.ว.ม.) และประถมาภรณ์ช้างเผือก (ป.ช.) ประจำปี ๒๕๕๖

เสนอ กรมส่งเสริมการค้าระหว่างประเทศ

กองการเจ้าหน้าที่ สป.กษ. ขอส่งสำเนาหนังสือสำนักเลขาธิการคณะรัฐมนตรี ความที่สุก
ที่ นร ๐๕๐๘/ว(ท) ๒๐๘๕ ลงวันที่ ๓ เมษายน ๒๕๕๗ เรื่อง การเข้าเฝ้าฯ รับพระราชทานเครื่องราชอิสริยาภรณ์
ชั้นสายสะพาย มหาปรมาภรณ์ช้างเผือก (ม.ป.ช.) มหาวชิรมงกุฎ (ม.ว.ม.) และประถมาภรณ์ช้างเผือก (ป.ช.)
ประจำปี ๒๕๕๖ พร้อมนี้ได้แนบบัตรประจำตัวผู้เข้าเฝ้าฯ จำนวน ๒๓ บัตร เพื่อมอบและแจ้งผู้ได้รับพระราชทาน
เข้าเฝ้าฯ รับพระราชทาน ในวันจันทร์ที่ ๑๔ เมษายน ๒๕๕๗ ณ ศาลาดุสิดาลัย สวนจิตรลดา ต่อไปด้วย

1๕๗๐ MD
GC
AB
8 1๕๐๙๙

(นายสัมพันธ์ พุดผิงศ์วัฒนา)

นิติกรชำนาญการพิเศษ

รักษาราชการแทนผู้อำนวยการกองการเจ้าหน้าที่
สำนักงานปลัดกระทรวงเกษตรและสหกรณ์

1/1๖๖.๐๗๖

๘ เม.ย. ๕๗

๐ ๘ เม.ย. ๒๕๕๗
กรมส่งเสริมการค้าระหว่างประเทศ

คุณอ้อม
JGw
๘ เม.ย. ๕๗

ด่วนที่สุด

ที่ นร ๐๕๐๘/ว(ท) ๒๐๙๕

สำนักเลขาธิการคณะรัฐมนตรี

ทำเนียบรัฐบาล กทม. ๑๐๓๐๐

๓ เมษายน ๒๕๕๗

เรื่อง การเข้าเฝ้าฯ รับพระราชทานเครื่องราชอิสริยาภรณ์ชั้นสายสะพาย มหาปรมาภรณ์ช้างเผือก (ม.ป.ช.) มหาวิกรมกัญญา (ม.ว.ม.) และประถมาภรณ์ช้างเผือก (ป.ช.) ประจำปี ๒๕๕๖

เรียน ปลัดกระทรวงเกษตรและสหกรณ์

อ้างถึง หนังสือสำนักเลขาธิการคณะรัฐมนตรี ด่วนที่สุด ที่ นร ๐๕๐๘/ว(ท) ๑๖๔๗ ลงวันที่ ๑๘ มีนาคม ๒๕๕๗

- สิ่งที่ส่งมาด้วย ๑. บัตรประจำตัวผู้เข้าเฝ้าฯ จำนวน ๒๐๒ บัตร
๒. ผังแสดงเลขที่นั่ง
๓. รายละเอียดการแต่งกาย

ตามที่แจ้งว่า สำนักเลขาธิการคณะรัฐมนตรีได้ขอให้สำนักราชเลขาธิการนำความกราบบังคมทูลพระกรุณาขอพระราชทานพระบรมราชวโรกาสให้ผู้ได้รับพระราชทานเครื่องราชอิสริยาภรณ์ชั้นสายสะพาย ประจำปี ๒๕๕๖ จำนวน ๑๑,๒๒๐ ราย เข้าเฝ้าฯ รับพระราชทานเครื่องราชอิสริยาภรณ์ ตามวัน เวลา และสถานที่ สุดแต่จะทรงพระกรุณาโปรดเกล้าฯ พร้อมทั้งได้จัดส่งเอกสารขั้นตอนปฏิบัติในการเข้าเฝ้าฯ รับพระราชทานและเอกสารประกอบคำอธิบายฯ ข้อพึงปฏิบัติในการเข้าเฝ้าฯ รับพระราชทาน และการส่งคืนเครื่องราชอิสริยาภรณ์ชั้นรอง เพื่อขอให้ส่วนราชการได้จัดส่งให้แก่ผู้ได้รับพระราชทานในสังกัดใช้ศึกษาและซักซ้อมทำความเข้าใจ ตามหนังสือที่อ้างถึง นั้น

สำนักเลขาธิการคณะรัฐมนตรีได้รับแจ้งจากสำนักราชเลขาธิการว่า ทรงพระกรุณาโปรดเกล้าฯ ให้ผู้ได้รับพระราชทานเครื่องราชอิสริยาภรณ์ชั้นสายสะพาย ประจำปี ๒๕๕๖ เฉพาะชั้นมหาปรมาภรณ์ช้างเผือก (ม.ป.ช.) จำนวน ๕๑๑ ราย มหาวิกรมกัญญา (ม.ว.ม.) จำนวน ๑,๒๖๘ ราย และประถมาภรณ์ช้างเผือก (ป.ช.) จำนวน ๓,๐๘๙ ราย รวมจำนวน ๔,๘๖๘ ราย เข้าเฝ้าฯ สมเด็จพระบรมโอรสาธิราชฯ สยามมกุฎราชกุมาร แทนพระองค์ รับพระราชทานเครื่องราชอิสริยาภรณ์ดังกล่าว ซึ่งทรงพระกรุณาโปรดเกล้าฯ ให้เข้าเฝ้าฯ รับพระราชทานในวันจันทร์ที่ ๑๔ เมษายน ๒๕๕๗ ณ ศาลาดุสิดาลัย สวนจิตรลดา ดังบัญชีรายชื่อที่ได้จัดส่งให้แล้วตามหนังสือที่อ้างถึง ส่วนผู้ที่ได้รับพระราชทานเครื่องราชอิสริยาภรณ์ชั้นประถมาภรณ์มงกุฎไทย (ป.ม.) และปฐมดิเรกคุณาภรณ์ (ป.ภ.) ทรงพระกรุณาโปรดเกล้าฯ

ให้เข้าเฝ้า ...

ให้เข้าเฝ้า สมเด็จพระเจ้าลูกเธอ เจ้าฟ้าจุฬาภรณวลัยลักษณ์ อัครราชกุมารี แทนพระองค์ รับพระราชทาน และเมื่อทรงกำหนดวัน เวลา และสถานที่เข้าเฝ้ารับพระราชทานเมื่อใด สำนักเลขาธิการคณะรัฐมนตรีจะแจ้งให้ทราบโดยด่วนต่อไป จึงขอให้แจ้งผู้ที่จะเข้าเฝ้า ฯ รับพระราชทานเครื่องราชอิสริยาภรณ์ชั้นมหาปรมาภรณ์ช้างเผือก (ม.ป.ช.) มหาวิกรมกัญญา (ม.ว.ม.) และประถมาภรณ์ช้างเผือก (ป.ช.) ทราบและปฏิบัติ ดังนี้

๑. กำหนดเวลาและการลงทะเบียน

ไปถึงศาลาดุสิตาลัย (เข้า - ออก ประตูด้านถนนราชวิถี) ในวันจันทร์ที่ ๑๔ เมษายน ๒๕๕๗ ระหว่างเวลา ๑๐.๓๐ - ๑๓.๐๐ น. โดยติดบัตรประจำตัวผู้เข้าเฝ้า ฯ (ส่วนที่ ๑) บริเวณหน้าออกเพื่อเตรียมพร้อมก่อนเข้าเขตพระราชฐาน และมอบบัตรประจำตัวผู้เข้าเฝ้า ฯ (ส่วนที่ ๒) ให้เจ้าหน้าที่สำนักอาลักษณ์และเครื่องราชอิสริยาภรณ์ ซึ่งจะคอยต้อนรับ ณ ที่นั้น เพื่อลงทะเบียนเข้าเฝ้า ฯ รับพระราชทาน จากนั้น เจ้าหน้าที่จะติดสติ๊กเกอร์ลงในช่องบนบัตรประจำตัวผู้เข้าเฝ้า ฯ เพื่อแสดงว่าได้ผ่านการลงทะเบียนแล้ว (หากไม่มีสติ๊กเกอร์ติดที่บัตรประจำตัวผู้เข้าเฝ้า ฯ จะไม่ได้รับอนุญาตให้ผ่านเข้าไปภายในศาลาดุสิตาลัย) ทั้งนี้ หากผู้เข้าเฝ้า ฯ รับพระราชทานไปถึงศาลาดุสิตาลัย หลังเวลา ๑๓.๐๐ น. สำนักเลขาธิการคณะรัฐมนตรีไม่สามารถจัดให้เข้าเฝ้า ฯ รับพระราชทานได้

๒. การแต่งกาย

๒.๑ ข้าราชการและพนักงานของรัฐ

บุรุษและสตรี เครื่องแบบปกติขาว

๒.๒ บุคคลทั่วไป

บุรุษ ชุดขอเฝ้าปกติขาว

สตรี ชุดไทยอมรินทร์หรือจิตรลดา

รายละเอียดตามสิ่งที่ส่งมาด้วย

๓. ข้อพึงปฏิบัติในการเข้าเฝ้า ฯ รับพระราชทาน

๓.๑ ขอให้ถือปฏิบัติตามขั้นตอน ฯ และข้อพึงปฏิบัติในการเข้าเฝ้า ฯ รับพระราชทานที่ได้จัดส่งให้ก่อนหน้านี้อย่างเคร่งครัด โดยขอให้ฝึกซ้อมการเข้ารับพระราชทานตามขั้นตอนปฏิบัติ ฯ ดังกล่าวด้วย

๓.๒ ผู้เข้าเฝ้า ฯ รับพระราชทานจะต้องติดบัตรประจำตัวผู้เข้าเฝ้า ฯ ตลอดเวลาที่อยู่ในเขตพระราชฐานและจะต้องอยู่ในพิธีจนกว่าพิธีจะแล้วเสร็จ และผู้แทนพระองค์เสด็จพระราชดำเนินกลับ

๓.๓ ขอให้ผู้เข้าเฝ้า ฯ รับพระราชทานทุกท่านงดผู้ติดตาม ทั้งนี้ กรมราชองครักษ์และสำนักพระราชวังจะไม่อนุญาตให้ผู้ติดตามและเจ้าหน้าที่รักษาความปลอดภัยประจำตัวผู้เข้าเฝ้า ฯ เข้าไปในเขตพระราชฐาน

๓.๔ ขอให้เดินทางไปกันเป็นหมู่คณะเพื่อหลีกเลี่ยงปัญหาการคับคั่งของการจราจรและที่จอดรถยนต์ภายในบริเวณสวนจิตรลดา ทั้งนี้ ห้ามนำเครื่องมือสื่อสาร คอมพิวเตอร์พกพา กล้องถ่ายรูป กระเป๋าถือ และกระเป๋าเดินทาง เข้าไปในบริเวณศาลาดุสิตาลัย

๓.๕ การขอรับพระราชทานภาพถ่าย ให้แต่ละหน่วยงานขอพระราชทานภาพถ่ายให้แก่ผู้เข้ารับพระราชทานในสังกัดที่เข้าเฝ้าฯ รับพระราชทานเครื่องราชอิสริยาภรณ์ทุกชั้นตรา ในโอกาสดังกล่าว โดยขอให้แจ้งรายชื่อและหมายเลขบัตรประจำตัวผู้เข้าเฝ้าฯ พร้อมทั้งมีหนังสือถึง ร่องเลขาธิการพระราชวัง (นายดิศธร วัชโรทัย) กองงานส่วนพระองค์ อาคาร ๖๐๓ สนามเสือป่า เขตดุสิต กรุงเทพมหานคร โทรศัพท์หมายเลข ๐ ๒๙๙๙ ๙๐๐๐ ต่อ ๑๕๔-๑๕๖ โดยตรงต่อไป

ทั้งนี้ หากผู้เข้าเฝ้าฯ รับพระราชทานในสังกัดไม่สามารถเข้าเฝ้าฯ ในวันดังกล่าวได้ ขอให้ส่วนราชการรวบรวมรายชื่อแจ้งสำนักอาลักษณ์และเครื่องราชอิสริยาภรณ์ให้ทราบล่วงหน้าทางโทรศัพท์หมายเลข ๐ ๒๒๔๓ ๐๘๔๖ หรือ ๐ ๒๒๔๓ ๐๖๑๕ ต่อ ๑๐๒ และ ๑๑๕ หรือส่งโทรสารโดยลงลายมือชื่อเจ้าหน้าที่ผู้รับผิดชอบกำกับท้ายเอกสารไปที่หมายเลข ๐ ๒๒๔๓ ๐๖๑๖ ภายในวันพุธที่ ๙ เมษายน ๒๕๕๗

อนึ่ง สำนักเลขาธิการคณะรัฐมนตรีขอความร่วมมือให้ส่วนราชการและหน่วยงานของรัฐดำเนินการขอรับเครื่องราชอิสริยาภรณ์ชั้นรองตระกูลเดียวกันกับที่จะได้รับพระราชทานคืนจากผู้เข้าเฝ้าฯ รับพระราชทาน หากไม่สามารถส่งคืนได้ด้วยประการใด ๆ ให้ชดใช้ราคาแทนเครื่องราชอิสริยาภรณ์ตามรายละเอียดที่ได้แจ้งให้ทราบก่อนหน้านี้อแล้ว ทั้งนี้ ขอให้ถือปฏิบัติตามมติคณะรัฐมนตรี เมื่อวันที่ ๒๗ กุมภาพันธ์ ๒๕๕๖ ตามหนังสือสำนักเลขาธิการคณะรัฐมนตรี ที่ นร ๐๕๐๘/ว ๔๒ ลงวันที่ ๕ มีนาคม ๒๕๕๖ และขอความร่วมมือองค์กรตามรัฐธรรมนูญ ได้ถือปฏิบัติตามหนังสือสำนักเลขาธิการคณะรัฐมนตรี ที่ นร ๐๕๐๘/ว (ท) ๔๕ ลงวันที่ ๑๓ กุมภาพันธ์ ๒๕๕๕

จึงเรียนมาเพื่อโปรดแจ้งผู้เข้าเฝ้าฯ รับพระราชทานทราบและถือปฏิบัติต่อไปด้วยจะขอบคุณยิ่ง

ขอแสดงความนับถือ

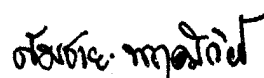

(นายสมชาย พงษ์ทิพย์)

รองเลขาธิการคณะรัฐมนตรี ปฏิบัติราชการแทน
เลขาธิการคณะรัฐมนตรี

สำนักอาลักษณ์และเครื่องราชอิสริยาภรณ์

โทร. ๐ ๒๒๔๓ ๐๘๔๖

โทรสาร ๐ ๒๒๔๓ ๐๖๑๖

ที่ประชุม

เฉลี่ยงตัวนออก ม.ว.ม. ปุรุช

แกวที่ 17 - 26

เลขที่ 561 - 820 = 260 ราย

กลางตาตุลิตดาถัย

ม.ป.ช. ปุรุช/สตรื แกวที่ 1 - 16 เลขที่ 1 - 545 = 545 ราย

ม.ว.ม. ปุรุช แกวที่ 16 เลขที่ 546 - 560 = 15 ราย

เฉลี่ยงตัวนตค ม.ว.ม. สตรื

แกวที่ 59 - 66

เลขที่ 1444 - 1663 = 220 ราย

แกวที่	เลขที่	จำนวน (ราย)
1	1 - 35	35
2	36 - 70	35
3	71 - 105	35
4	106 - 140	35
5	141 - 175	35
6	176 - 210	35
7	211 - 245	35
8	246 - 280	35
9	281 - 315	35
10	316 - 350	35
11	351 - 385	35
12	386 - 420	35
13	421 - 455	35
14	456 - 490	35
15	491 - 525	35
16	526 - 560	35

ราย	30	30	30	30	30	30	30	30	30
	711 - 800	741 - 770	711 - 740	681 - 710	651 - 680	621 - 650	591 - 620	561 - 590	
แกวที่	24	23	22	21	20	19	18	17	

ราย	30	30	30	30	30	30	30	30	30
	1444 - 1473	1474 - 1503	1504 - 1533	1534 - 1563	1564 - 1593	1594 - 1623	1624 - 1653		
แกวที่	59	60	61	62	63	64	65		

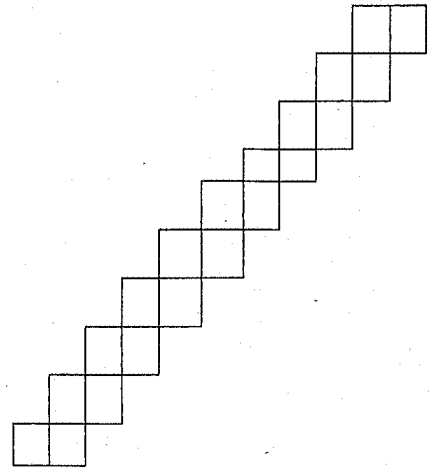

แกวที่ 25 เลขที่ 801 - 810 = 10
 แกวที่ 26 เลขที่ 811 - 820 = 10

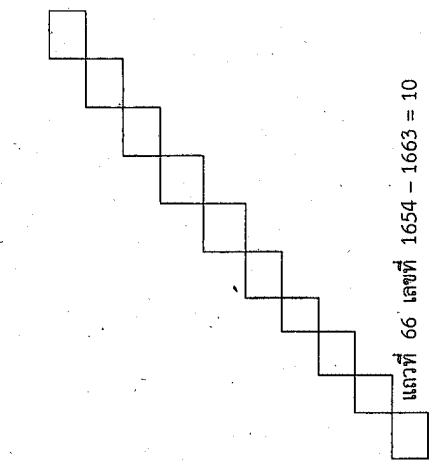

แกวที่ 66 เลขที่ 1654 - 1663 = 10

รอบสวนอู่ปน แลวที่ 222 - 225		
ป.ช. สตรี	4669 - 4734	= 66 ราย
แลวที่	4716 - 4734	จำนวน
225	4699 - 4715	19
224	4685 - 4698	17
222	4669 - 4682	14

รอบสวนอู่ปน แลวที่ 226 - 229		
ป.ช. สตรี	4735 - 4802	= 68 ราย
แลวที่	เลขที่	จำนวน
229	4785 - 4802	18
228	4768 - 4784	17
227	4751 - 4767	17
226	4735 - 4750	16

กลางสวนอู่ปนตอนหลัง
แลวที่ 196 - 208

ป.ช. สตรี 4029 - 4470 = 442 ราย

แลวที่	เลขที่	จำนวน
208	4437 - 4470	34
207	4403 - 4436	34
206	4369 - 4402	34
205	4335 - 4368	34
204	4301 - 4334	34
203	4267 - 4300	34
202	4233 - 4266	34
201	4199 - 4232	34
200	4165 - 4198	34
199	4131 - 4164	34
198	4097 - 4130	34
197	4063 - 4096	34
196	4029 - 4062	34

กลางสวนอู่ปนตอนกลาง
แลวที่ 84 - 86

ม.ว.ม. สตรี 1810 - 1866 = 57 ราย

แลวที่	เลขที่	จำนวน
86	1858 - 1866	9
85	1834 - 1857	24
84	1810 - 1833	24

กลางสวนอู่ปนระหว่างที่จอดรถ แลวที่ 72 - 83

ม.ว.ม. สตรี 1750 - 1809 = 60 ราย

แลวที่	เลขที่	จำนวน	ประชิดคัน	แลวที่	เลขที่	จำนวน
77	1775 - 1779	5		83	1805 - 1809	5
76	1770 - 1774	5		82	1800 - 1804	5
75	1765 - 1769	5		81	1795 - 1799	5
74	1760 - 1764	5		80	1790 - 1794	5
73	1755 - 1759	5		79	1785 - 1789	5
72	1750 - 1754	5		78	1780 - 1784	5

กลางสวนอู่ปนตอนหน้า
แลวที่ 67 - 71

ม.ว.ม. สตรี 1664 - 1749 = 86 ราย

แลวที่	เลขที่	จำนวน
71	1735 - 1749	15
70	1718 - 1734	17
69	1700 - 1717	18
68	1682 - 1699	18
67	1664 - 1681	18

รอบสวนอู่ปน แลวที่ 230 - 233		
ป.ช. สตรี	4803 - 4835	= 33 ราย
แลวที่	เลขที่	จำนวน
233	4826 - 4835	10
232	4816 - 4825	10
231	4809 - 4815	7
230	4803 - 4808	6

รอบสวนอู่ปน แลวที่ 234 - 237		
ป.ช. สตรี	4836 - 4867	= 32 ราย
แลวที่	เลขที่	จำนวน
237	4860 - 4867	8
236	4852 - 4859	8
235	4844 - 4851	8
234	4836 - 4843	8

รอบสวนอู่ปน แลวที่ 238 - 241		
ป.ช. สตรี	4868 - 4951	= 84 ราย
แลวที่	เลขที่	จำนวน
241	4931 - 4951	21
240	4910 - 4930	21
239	4889 - 4909	21
238	4868 - 4888	21

รอบสวนอู่ปน แลวที่ 242 - 244		
ป.ช. สตรี	4952 - 4992	= 41 ราย
แลวที่	เลขที่	จำนวน
244	4982 - 4992	11
243	4967 - 4981	15
242	4952 - 4966	15

รอบสวนอู่ปน แลวที่ 217 - 221		
ป.ช. สตรี	4631 - 4668	= 38 ราย
แลวที่	เลขที่	จำนวน
221	4660 - 4668	9
220	4651 - 4659	9
219	4643 - 4650	8
218	4637 - 4642	6
217	4631 - 4636	6

รอบสวนอู่ปน แลวที่ 213 - 216		
ป.ช. สตรี	4557 - 4630	= 80 ราย
แลวที่	เลขที่	จำนวน
216	4611 - 4630	20
215	4591 - 4610	20
214	4571 - 4590	20
213	4551 - 4570	20

รอบสวนอู่ปน แลวที่ 209 - 212		
ป.ช. สตรี	4471 - 4550	= 80 ราย
แลวที่	เลขที่	จำนวน
212	4531 - 4550	20
211	4511 - 4530	20
210	4491 - 4510	20
209	4471 - 4490	20

รอบสวนอู่ปน แลวที่ 209 - 244

ป.ช. สตรี เลขที่ 4471 - 4992 = 522 ราย

สวนอู่ปนตอนหน้า-ตอนหลัง
แลวที่ 67-86 และ 196-208

ประตูเข้า ↓ โถงกลาง

ประตูเข้า ↓ โถงกลาง

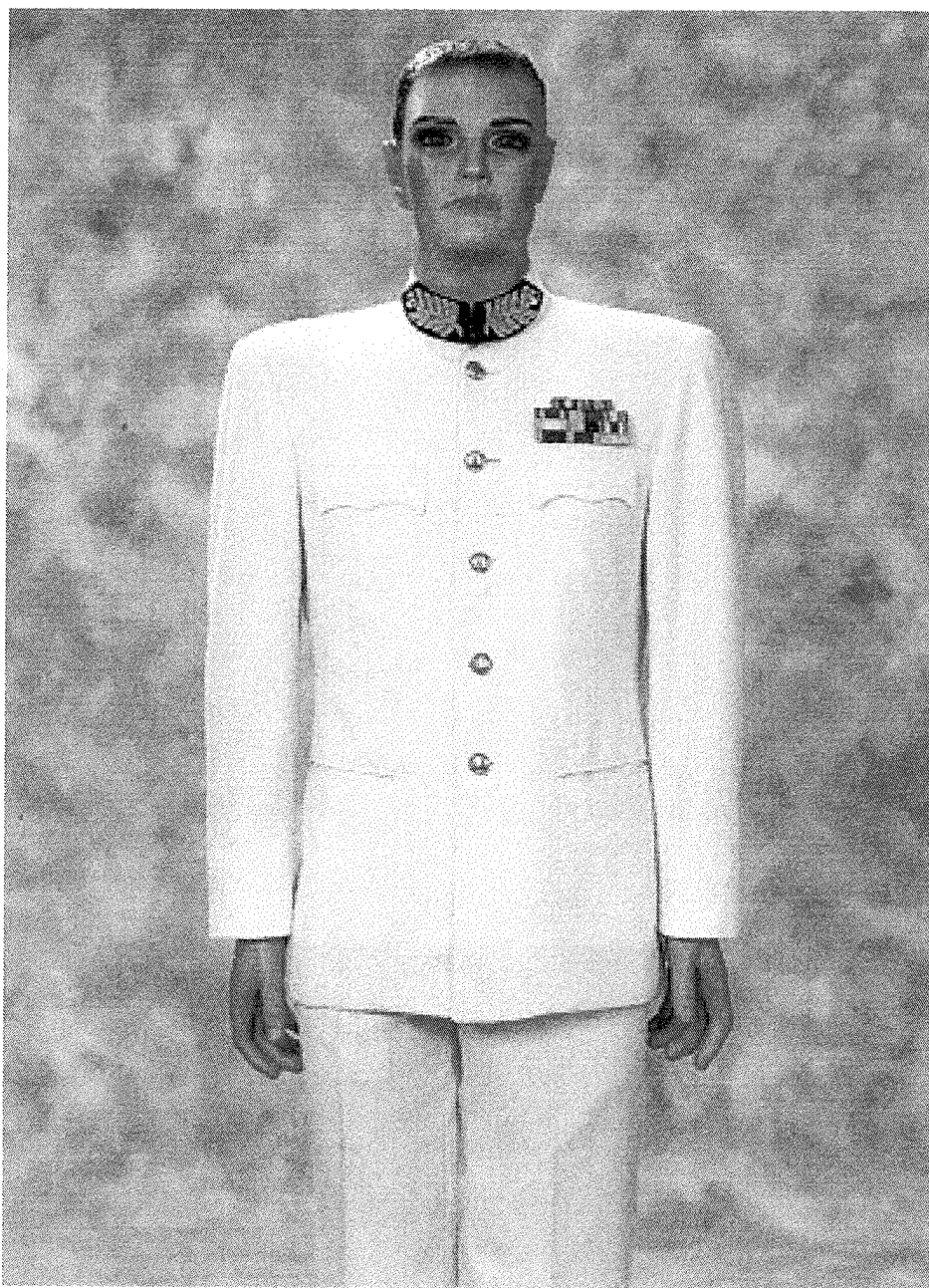

ชุดขอเฝ้าปกติขาว

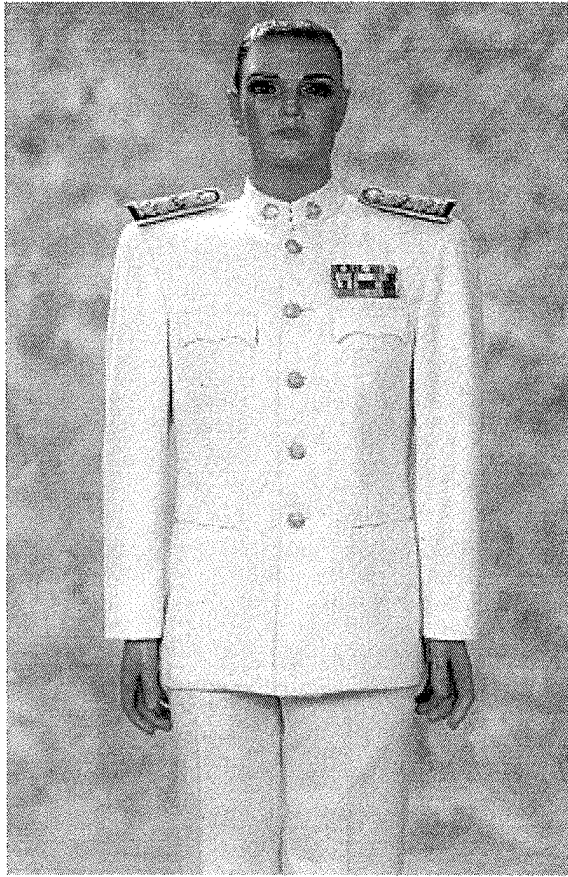

ชุดปกติขาว (บุรุษ)

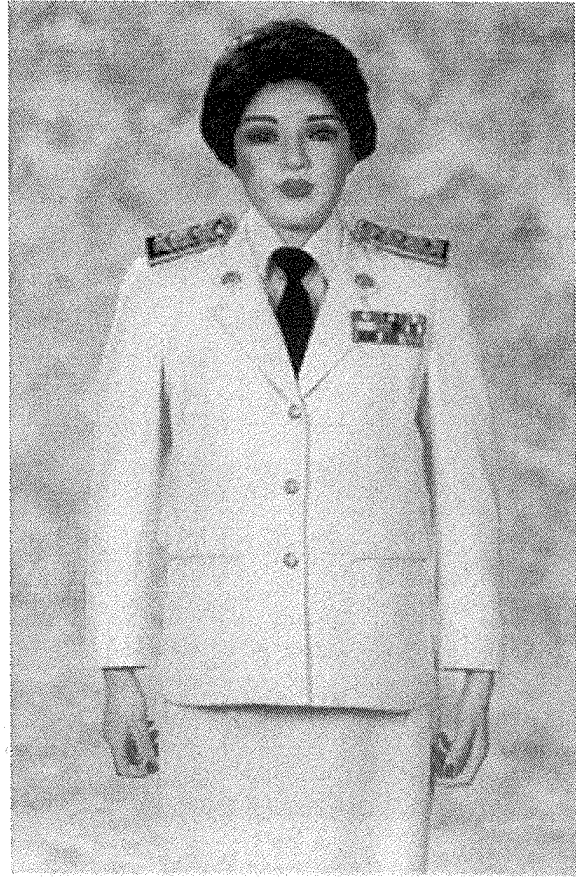

ชุดปกติขาว (สตรี)

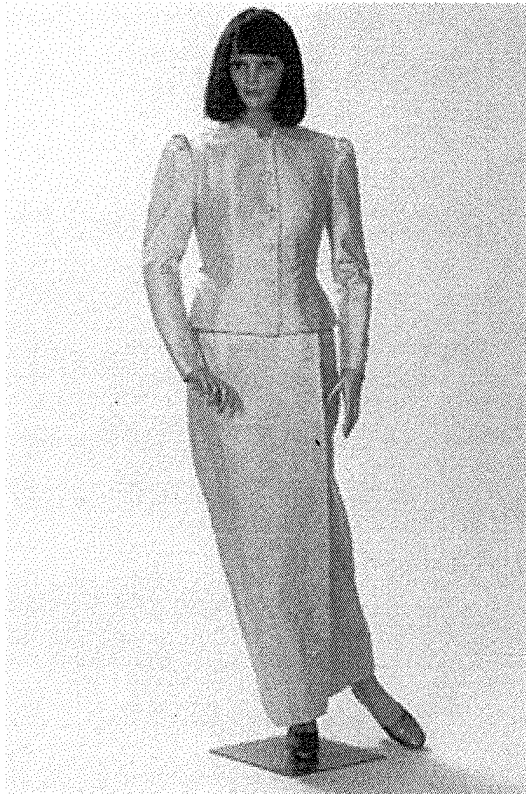

ชุดไทยอมรินทร์

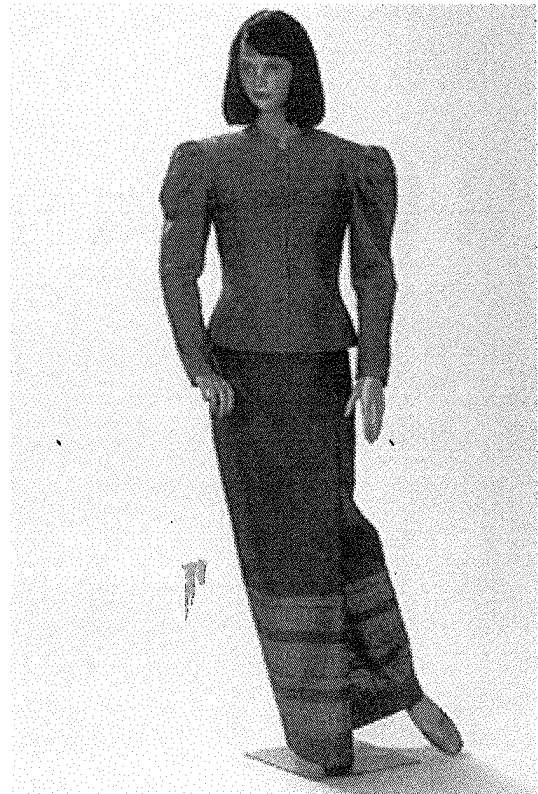

ชุดไทยจิตรลดา