

แผนภูมิการแบ่งงานและอัตรากำลังของส่วนราชการในกรมส่งเสริมการเกษตร

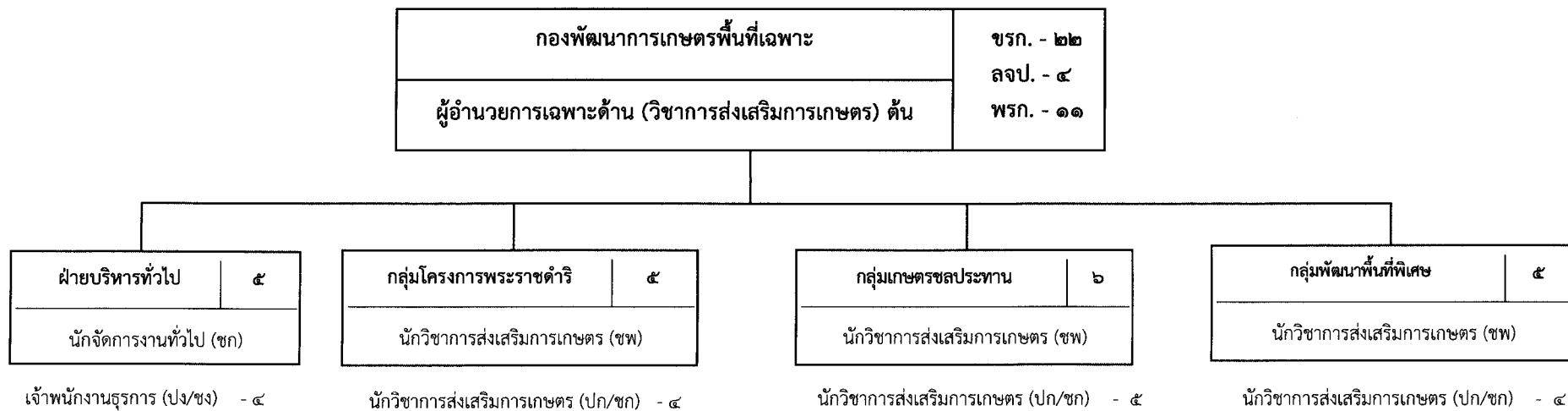

ระดับ	ต้น	ชำนาญการพิเศษ	ชำนาญการ	ปฏิบัติการ/ชำนาญการ	ปฏิบัติงาน/ชำนาญงาน	รวม
จำนวน	๑	๓	๑	๑๓	๔	๒๒

๖. กองพัฒนาการเกษตรพื้นที่เฉพาะ มีอำนาจหน้าที่ดังต่อไปนี้

- (๑) ศึกษา วิเคราะห์ ทดสอบ และถ่ายทอดความรู้ด้านการจัดการทรัพยากร เพื่อวางระบบเกษตรกรรมและวางแผนการพัฒนาให้เหมาะสมกับศักยภาพของพื้นที่
- (๒) ศึกษา วิเคราะห์เพื่อกำหนดแนวทางและจัดทำแผนส่งเสริมการเกษตรในโครงการพระราชดำริและพื้นที่เฉพาะ
- (๓) ปฏิบัติงานร่วมกับหรือสนับสนุนการปฏิบัติงานของหน่วยงานอื่นที่เกี่ยวข้องหรือที่ได้รับมอบหมาย

แบ่งงานภายในออกเป็น ๑ ฝ่าย ๓ กลุ่ม คือ

๑. ฝ่ายบริหารทั่วไป มีหน้าที่

- ๑) ปฏิบัติงานด้านงานธุรการ งานสารบรรณ งานพิมพ์และแจกจ่ายเอกสาร และการติดต่อประสานงานกับหน่วยงานที่เกี่ยวข้อง
- ๒) ดำเนินการเกี่ยวกับงานการเงิน บัญชีและพัสดุ งานดูแลอาคารสถานที่และยานพาหนะ
- ๓) ดำเนินการเกี่ยวกับงานบริหารงานบุคคล
- ๔) ดำเนินการเกี่ยวกับการจัดทำแผนงาน โครงการงบประมาณ และการรายงานผลการปฏิบัติงานของหน่วยงาน
- ๕) บริหารจัดการงบประมาณประจำปี และควบคุมการใช้จ่ายงบประมาณของหน่วยงาน
- ๖) ดำเนินการเกี่ยวกับการประชุมของหน่วยงาน
- ๗) ปฏิบัติหน้าที่อื่น ๆ ตามที่ได้รับมอบหมาย

๒. กลุ่มโครงการพระราชดำริ มีหน้าที่

- ๑) ศึกษา วิเคราะห์ พัฒนา กำหนดแนวทางจัดทำแผนส่งเสริมและพัฒนาการเกษตรให้สอดคล้องกับแนวพระราชดำริในแต่ละพื้นที่โครงการ
- ๒) จัดทำยุทธศาสตร์การขยายผลโครงการอันเนื่องมาจากพระราชดำริ
- ๓) สนองงานและสนับสนุนการดำเนินงานโครงการอันเนื่องมาจากพระราชดำริ
- ๔) ประสานความร่วมมือระหว่างหน่วยงานที่เกี่ยวข้อง
- ๕) ปฏิบัติหน้าที่อื่น ๆ ตามที่ได้รับมอบหมาย

๓. กลุ่มเกษตรกรชลประทาน มีหน้าที่

- ๑) ศึกษา วิเคราะห์ เพื่อกำหนดรูปแบบระบบเกษตรกรรมในพื้นที่เขตชลประทานและพื้นที่ลุ่มน้ำที่สอดคล้องกับแนวทางการบริหารจัดการทรัพยากรตามบริบทของพื้นที่
- ๒) ศึกษา วิเคราะห์ เพื่อส่งเสริมการจัดการน้ำและวางแผนการส่งเสริมการเกษตรที่เหมาะสมกับศักยภาพของพื้นที่ในเขตชลประทาน
- ๓) ศึกษา วิเคราะห์ข้อมูลและติดตามสถานการณ์เพื่อนำเสนอแนวทางการจัดการน้ำเพื่อการเพาะปลูกพืชฤดูแล้ง (นโยบาย มาตรการและแผนการเพาะปลูก)
- ๔) ประสานงานความร่วมมือระหว่างหน่วยงานและองค์กรที่เกี่ยวข้อง
- ๕) ปฏิบัติหน้าที่อื่น ๆ ตามที่ได้รับมอบหมาย

๔. กลุ่มพัฒนาพื้นที่พิเศษ มีหน้าที่

- ๑) ศึกษา วิเคราะห์ ยุทธศาสตร์ นโยบายที่เกี่ยวข้องกับการพัฒนาด้านการเกษตรในพื้นที่ที่มีเงื่อนไขพิเศษ เพื่อประกอบการกำหนดแนวทางการพัฒนา
- ๒) ศึกษา วิเคราะห์ ศักยภาพพื้นที่ และทรัพยากร จัดทำแนวทางการพัฒนาการเกษตรในพื้นที่ที่มีเงื่อนไขพิเศษ
- ๓) ศึกษา วิเคราะห์ วางแผน พัฒนาระบบถ่ายทอดเทคโนโลยีที่เหมาะสมกับศักยภาพพื้นที่
- ๔) ศึกษา วิเคราะห์ พัฒนาระบบฐานข้อมูล การบริหารจัดการข้อมูลในพื้นที่ที่มีเงื่อนไขพิเศษ
- ๕) ประสานความร่วมมือบูรณาการหน่วยงานภาคี องค์กร สถาบันที่เกี่ยวข้องในการดำเนินงาน
- ๖) ปฏิบัติหน้าที่อื่น ๆ ตามที่ได้รับมอบหมาย