กรมส่งเสริมการเกษตร
Department of Agricultural Extension

คู่มือปฏิบัติงาน
เจ้าหน้าที่กรมส่งเสริมการเกษตร
ประจำปี 2565

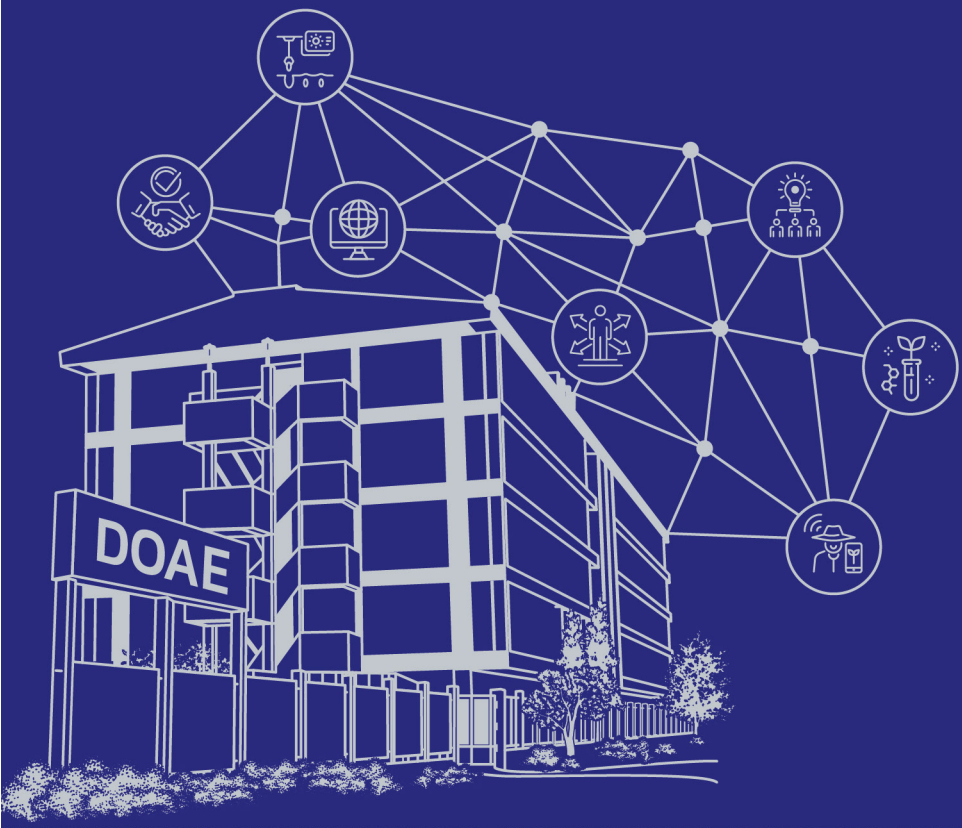

กรมส่งเสริมการเกษตร
Department of Agricultural Extension

คู่มือปฏิบัติงาน
เจ้าหน้าที่กรมส่งเสริมการเกษตร
ประจำปี 2565

กรมส่งเสริมการเกษตร

งานราชการนั้น เป็นงานที่เกี่ยวข้องโดยตรงกับวิถีชีวิตของประชาชน ซึ่งมีความเปลี่ยนแปลงอยู่เป็นปรกติ ตามสถานการณ์และกาลเวลาที่เปลี่ยนแปลงไป. ข้าราชการทุกคนจึงต้องทำความเข้าใจงานในหน้าที่ของตนให้กระจ่างชัด และรู้เท่าทันความเปลี่ยนแปลงที่เกิดขึ้น แล้วปฏิบัติหน้าที่ให้สอดคล้องเหมาะสม โดยยึดมั่นแน่วแน่อยู่ในเป้าหมายของการปฏิบัติราชการ คือประโยชน์สุขของประชาชนและความเจริญมั่นคงของประเทศชาติ.

พระที่นั่งอัมพรสถาน พระราชวังดุสิต

วันที่ ๑๙ มีนาคม พุทธศักราช ๒๕๖๔

พระปฐมบรมราชโองการ

พระราชปณิธานอันแน่วแน่ของพระบาทสมเด็จพระเจ้าอยู่หัว ในการทรงงานเพื่อจะสืบสาน รักษา และต่อยอด โครงการอันเนื่องมาจากพระราชดำริ และแนวพระราชดำริต่าง ๆ ของพระบาทสมเด็จพระบรมชนกาธิเบศร มหาภูมิพลอดุลยเดชมหาราช บรมนาถบพิตร และด้วยน้ำพระราชหฤทัยอันเปี่ยมล้นด้วยพระเมตตาต่อประชาชนทุกหมู่เหล่า ดังพระปฐมบรมราชโองการในพระราชพิธีบรมราชาภิเษก พุทธศักราช ๒๕๖๒ เมื่อวันที่ ๔ พฤษภาคม ๒๕๖๒ ความว่า

เราจะสืบสาน รักษา และต่อยอด
และครองแผ่นดินโดยธรรม
เพื่อประโยชน์สุขแห่งอาณาราษฎรตลอดไป

พระปฐมบรมราชโองการ
พระบาทสมเด็จพระปรเมนทรรามาธิบดีศรีสินทรมหาวชิราลงกรณ
พระวชิรเกล้าเจ้าอยู่หัว รัชกาลที่ ๑๐
วันที่ ๔ พฤษภาคม พุทธศักราช ๒๕๖๒

ศาสตราจารย์พิเศษ ทำนอง สิงคาลวณิช

ศาสตราจารย์พิเศษ ทำนอง สิงคาลวณิช เป็นชาวตำบลบางปลาสร้อย อำเภอเมืองชลบุรี จังหวัดชลบุรี เกิดเมื่อวันที่ 15 พฤศจิกายน พ.ศ. 2460 สำเร็จการศึกษาระดับปริญญาตรี ทางการเกษตร จาก University of the Phillippines ประเทศฟิลิปปินส์ เมื่อปี พ.ศ. 2485 และได้รับปริญญาวิทยาศาสตรดุษฎีบัณฑิตกิตติมศักดิ์ (เกษตรศาสตร์) จากมหาวิทยาลัยเกษตรศาสตร์ เมื่อปี พ.ศ. 2517 เป็นผู้ริเริ่ม และมีบทบาทสำคัญ ในการจัดตั้งกรมส่งเสริมการเกษตร ขึ้นเมื่อปี พ.ศ. 2510 และดำรงตำแหน่งอธิบดีกรมส่งเสริมการเกษตร เป็นคนแรก ระหว่างปี พ.ศ. 2511-2518 มีอุปนิสัยเป็นคนตรง ซื่อสัตย์สุจริต วางตัวอย่างง่าย ๆ เป็นผู้บังคับบัญชาที่เปี่ยมด้วยคุณธรรม เป็นผู้วางรากฐานและอุทิศตนให้แก่งานด้านส่งเสริมการเกษตรจวบจนวาระสุดท้ายของชีวิต ซึ่งได้รับการยกย่องให้เป็น "บิดาแห่งงานส่งเสริมการเกษตรไทย"

ถึงแก่อนิจกรรม เมื่อวันที่ 13 กันยายน พ.ศ. 2527

เครื่องหมายราชการของ กรมส่งเสริมการเกษตร กระทรวงเกษตรและสหกรณ์

เป็นดวงตารูปกลม ศูนย์กลางกว้าง 6 เซนติเมตร ลายกลางเป็นรูปพระพิรุณทรงนาค รองรับด้วยลายกนก เป็นเมฆ มีรูปแสงสว่างเป็นลำพุ่งออกจากพระพิรุณทรงนาค เบื้องล่างเป็นตัวหนังสือ “กรมส่งเสริมการเกษตร” ความหมายของดวงตรานี้ คือ รูปพระพิรุณทรงนาค เป็นลักษณะสำคัญแสดงถึงการเป็นหน่วยราชการในสังกัดกระทรวงเกษตรและสหกรณ์ ส่วนรูปแสงสว่างเป็นลำพุ่งออกจากพระพิรุณทรงนาค แสดงถึงวิทยาการ ความรู้ หรือแสงสว่าง ซึ่งหมายความว่า กรมนี้เป็นผู้ส่งเสริมนำความสำเร็จและความก้าวหน้ามาสู่กิจการเกษตรกรรม ด้านต่าง ๆ เบื้องล่างเหนือขอบตราเป็นการแสดงชื่อส่วนราชการกรมส่งเสริมการเกษตร

วิสัยทัศน์

"เกษตรกรมีความเข้มแข็ง
มีคุณภาพชีวิตที่ดี
ใช้เทคโนโลยีและนวัตกรรม
และมีรายได้ที่มั่นคง"

คำขวัญ

"ส่งเสริมการเกษตรอย่างสร้างสรรค์
ก้าวทันสถานการณ์
ปฏิบัติงานด้วยความภาคภูมิ"

ค่านิยม

"มุ่งมั่นบริการ ทีมงานเป็นเลิศ
เชิดชูคุณธรรม
ผู้นำการเปลี่ยนแปลง"

พันธกิจ

- ส่งเสริมและพัฒนาเกษตรกรให้มีความเข้มแข็งและสามารถพึ่งพาตนเองได้
- ส่งเสริมและพัฒนาเกษตรกรให้มีขีดความสามารถในการผลิตและจัดการสินค้าเกษตรตามความต้องการของตลาด
- ให้บริการทางการเกษตรและผลิตปัจจัยทางการเกษตรเพื่อสนับสนุนและจำหน่ายแก่เกษตรกรและหน่วยงานที่เกี่ยวข้อง
- ศึกษา วิจัย และพัฒนางานด้านการส่งเสริมการเกษตรและบูรณาการการทำงานกับทุกภาคส่วน

ความเชื่อมโยง ระหว่าง
วัฒนธรรมองค์การกระทรวงเกษตรและสหกรณ์ และวัฒนธรรมองค์การของกรมส่งเสริมการเกษตร

วัฒนธรรมองค์การ หมายถึง พฤติกรรมที่สร้างขึ้นจากคนในองค์การ เกิดความต้องการที่จะเปลี่ยนแปลงภายในองค์การโดยผ่านการเรียนรู้ซึ่งกันและกัน และยึดถือปฏิบัติกันมาเป็นธรรมเนียมปฏิบัติในองค์การ โดยไม่ได้มีเขียนไว้เป็นตัวบทกฎหมายหรือระเบียบข้อบังคับ แต่เป็นรูปแบบการทำงานขององค์การที่ถูกถ่ายทอดจากผู้บริหารและบุคลากรในอดีตมาจนถึงปัจจุบัน และมีอิทธิพลต่อการประพฤติ ปฏิบัติของบุคลากรในองค์การ

กระทรวงเกษตรและสหกรณ์ได้กำหนดวัฒนธรรมองค์การ เพื่อเป็นแกนหลอมรวมเราชาวกระทรวงเกษตรและสหกรณ์ ผ่านคำจำกัดความคำว่า “HOPE” หรือ **“มีคุณธรรม รับผิดชอบร่วมกัน พร้อมรับการเปลี่ยนแปลงสร้างสรรค์”**

“HOPE”	พฤติกรรมที่พึงประสงค์
Honesty	มีคุณธรรม เช่น ซื่อสัตย์ เสมอภาค โปร่งใส สามารถตรวจสอบได้
Ownership	รับผิดชอบร่วมกัน เช่น มีความรับผิดชอบ ทำงานเป็นทีมเดียวกัน (Team Work) มุ่งสู่เป้าหมายเดียวกัน
Prompt to Change	พร้อมรับการเปลี่ยนแปลง เช่น พัฒนาตนเองอย่างต่อเนื่อง ยอมรับฟังความคิดเห็น
Establish	สร้างสรรค์ เช่น กล้าคิด กล้าทำ กล้านำองค์การ มีความคิดริเริ่มสร้างสรรค์

กรมส่งเสริมการเกษตรก็มีวัฒนธรรมองค์การของกรม คือ “DOAE”

“DOAE”	พฤติกรรมที่พึงประสงค์
Development	พัฒนาความรู้ความสามารถของตนเองและพัฒนางานตามบทบาทหน้าที่ให้สอดคล้องกับสถานการณ์และการเปลี่ยนแปลง
Opinion Share	กล้าคิด กล้านำเสนอ ในมุมมองที่แตกต่างด้วยเหตุและผล
Accountability	มีจิตสำนึกรับผิดชอบต่อบทบาทหน้าที่ของตนเองและผลลัพธ์ที่เกิดขึ้นกับองค์การ พร้อมที่จะร่วมแก้ไขปัญหาที่เกิดขึ้น
Excellent Communication	การสื่อสารอย่างสร้างสรรค์ ที่อยู่บนฐานของความเข้าใจที่ถูกต้องตรงกัน

ซึ่งเมื่อพิจารณาดูแล้ว จะพบว่า ทั้งวัฒนธรรมองค์การของกระทรวงเกษตรและสหกรณ์ และวัฒนธรรมองค์การของกรมส่งเสริมการเกษตรนั้น มีความสอดคล้องเชื่อมโยงกันอยู่ ดังนั้น เพื่อให้การดำเนินงานขับเคลื่อนวัฒนธรรมองค์กรของกระทรวงเกษตรและสหกรณ์ และของกรมส่งเสริมการเกษตรเกิดขึ้นร่วมกัน อย่างชัดเจนเป็นรูปธรรม และเป็นไปในทิศทางเดียวกัน ในระยะแรกจึงได้มุ่งเน้นให้ความสำคัญเกี่ยวกับการสร้างความตระหนักรู้ และเผยแพร่ประชาสัมพันธ์วัฒนธรรมองค์การให้บุคลากรกรมส่งเสริมการเกษตรได้รับทราบและมีส่วนร่วมในการขับเคลื่อนวัฒนธรรมองค์กร เพื่อให้บุคลากรของกรมส่งเสริมการเกษตรมีพฤติกรรมที่พึงประสงค์ตามวัฒนธรรมองค์การที่วางไว้

ความเชื่อมโยงระหว่างวัฒนธรรมองค์การกระทรวงเกษตรและสหกรณ์ (HOPE) และวัฒนธรรมองค์การของกรมส่งเสริมการเกษตร (DOAE)

วัฒนธรรมกระทรวงเกษตรและสหกรณ์

Honesty มีคุณธรรม

Ownership รับผิดชอบร่วมกัน

Prompt to change พร้อมรับการเปลี่ยนแปลง

Establish สร้างสรรค์

D **O** **A** **E**

Development
พัฒนาตนเองให้พร้อมรองรับการเปลี่ยนแปลง

Opinion Share
กล้าคิด กล้านำเสนอ แตกต่างอย่างมีเหตุผล

Accountability
มีจิตสำนึก รับผิดชอบกับสิ่งที่ทำ

Excellent Communication
สื่อสารอย่างสร้างสรรค์ ถูกต้อง เข้าใจตรงกัน

วัฒนธรรมกรมส่งเสริมการเกษตร

โครงสร้างองค์กรของกรมส่งเสริมการเกษตร

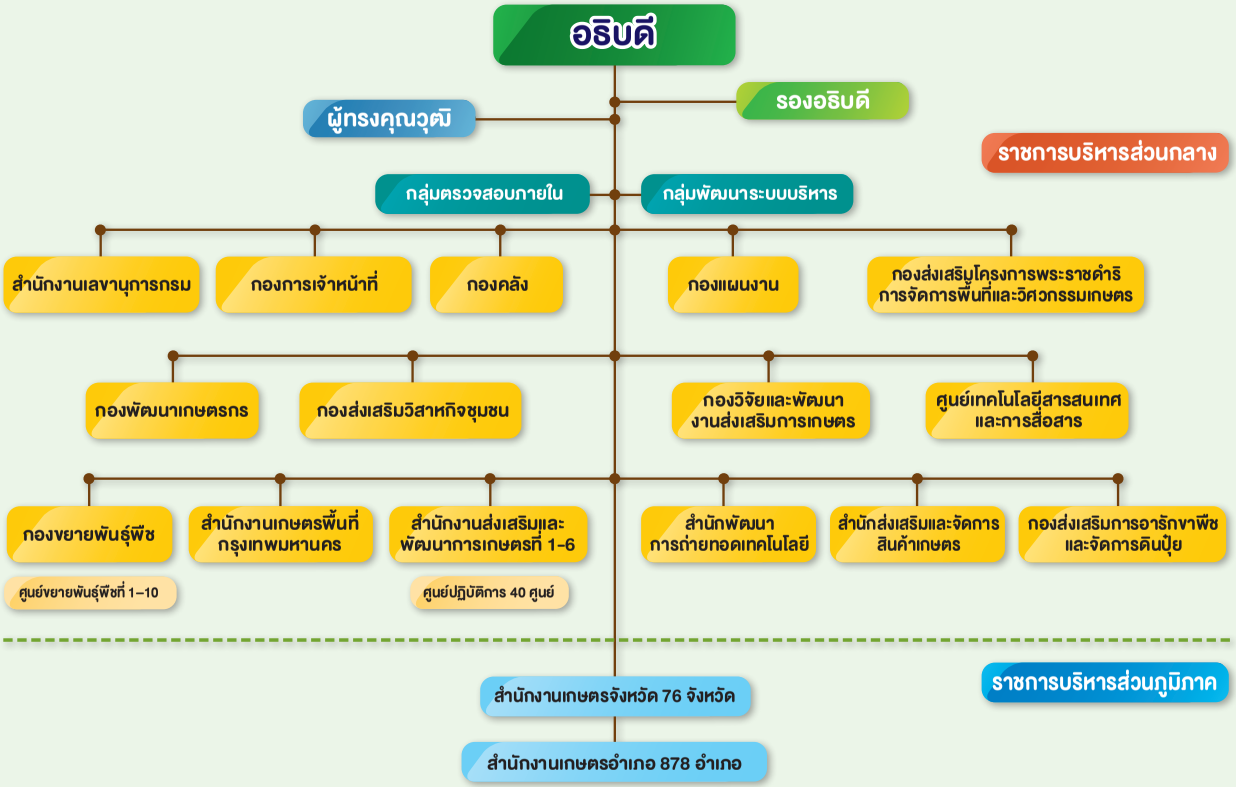

แผนที่ตั้ง

สำนักงานส่งเสริมและพัฒนาการเกษตร
ศูนย์ปฏิบัติการและศูนย์ขยายพันธุ์พืช

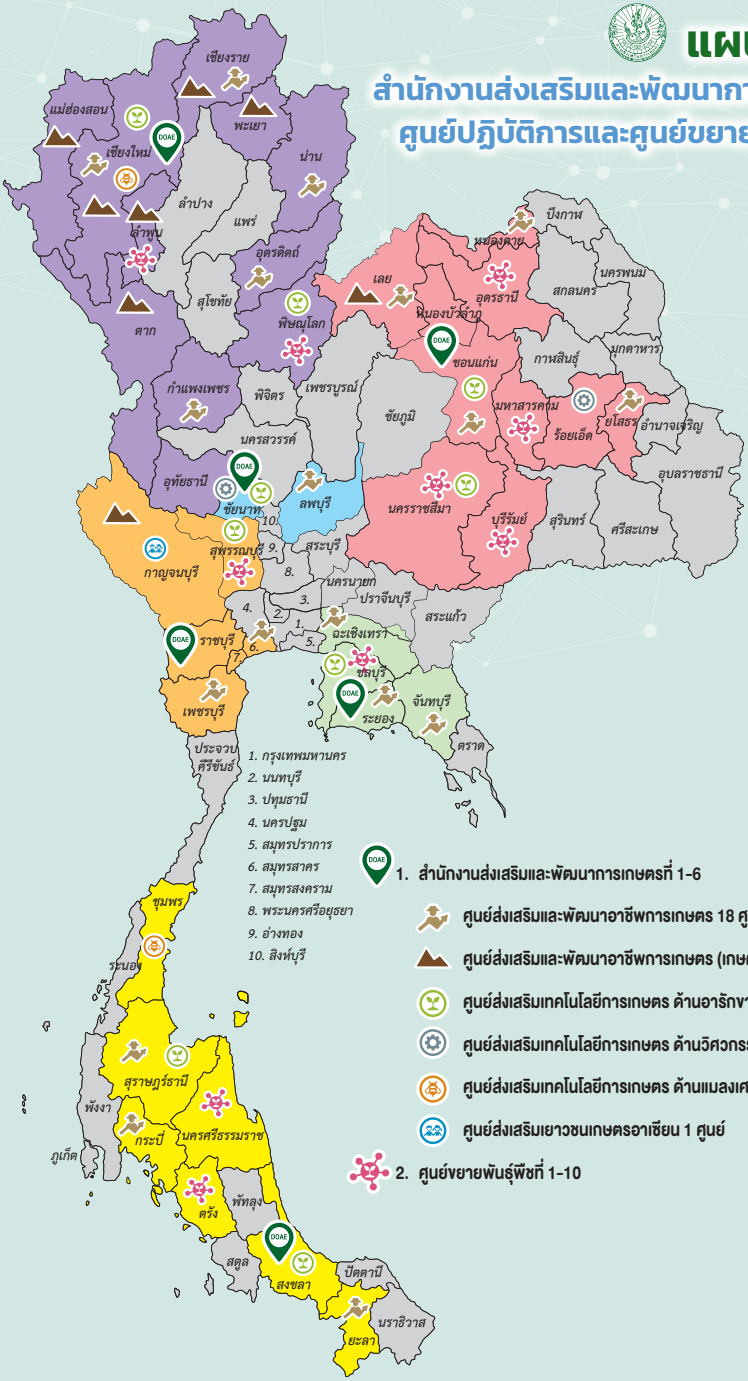

รายนามผู้บริหาร

กรมส่งเสริมการเกษตร

ผู้บริหารกรมส่งเสริมการเกษตร

นายเข้มแข็ง ยุติธรรมดำรง

อธิบดีกรมส่งเสริมการเกษตร

นายนวนิตย์ พลเคน

รองอธิบดีกรมส่งเสริมการเกษตร
ด้านพัฒนาเกษตรกร

นางอัญชลี สุวจิตตานนท์

รองอธิบดีกรมส่งเสริมการเกษตร
ด้านถ่ายทอดเทคโนโลยี

ผู้บริหารกรมส่งเสริมการเกษตร

นางกุลฤดี พัฒนะอิ่ม

รองอธิบดีกรมส่งเสริมการเกษตร
ด้านบริหาร

นายขจร เราประเสริฐ

รองอธิบดีกรมส่งเสริมการเกษตร
ด้านส่งเสริมการผลิต

ที่ปรึกษา ผู้เชี่ยวชาญ กรมส่งเสริมการเกษตร

นายวารินทร์ บุษบรรณ
ที่ปรึกษากรมส่งเสริมการเกษตร
09 2915 0947

นางยุพา อินทราเวช
ที่ปรึกษากรมส่งเสริมการเกษตร
08 1805 7815

นายเศรษฐพงศ์ เลขะวัฒนะ
ที่ปรึกษากรมส่งเสริมการเกษตร
08 1174 4903

นายอนันต์ ลิลา
ที่ปรึกษากรมส่งเสริมการเกษตร
08 1828 0349

นางมลวิภา อรรฐาเมศร์
ที่ปรึกษากรมส่งเสริมการเกษตร
08 9118 0468

นางสาวภาณี บุณยเกื้อกูล
ที่ปรึกษากรมส่งเสริมการเกษตร
08 1642 2924

นายชาญยุทธ์ ภาณุทัต
ที่ปรึกษากรมส่งเสริมการเกษตร
08 1830 0962

นางศิริวรรณ หวังดี
ผู้เชี่ยวชาญด้านพัฒนาการถ่ายทอดเทคโนโลยีการเกษตร
08 1887 7384

นางวัชลี โสพิน
ผู้เชี่ยวชาญด้านการจัดการศัตรูพืช (ปฏิบัติหน้าที่)
08 1276 0861

นางสาวจิราภา จอมไธสง
ผู้เชี่ยวชาญด้านส่งเสริมและจัดการการผลิตพืชผักไม้ดอกไม้ประดับและพืชสมุนไพร (ปฏิบัติหน้าที่)
08 1341 2392

ส่วนกลาง

นางเพ็ญศรี ภิริสมบูรณ์
เลขานุการกรม
08 1805 7824

นายดนัย ชื่นอารมย์
ผอ.กองการเจ้าหน้าที่
08 1771 9477

นางทวีวรรณ สุขสมบูรณ์
ผอ.กองคลัง
09 2249 5043

นายวุฒิชัย ชิณวงศ์
ผอ.กองแผนงาน
06 4934 0561

นายกิตติพันธ์ จันทาศรี
ผอ.กองส่งเสริมโครงการพระราชดำริ
การจัดการพื้นที่และวิศวกรรมเกษตร
06 2991 6898

นางปาลลิน พวงมี
ผอ.กองวิจัยและพัฒนา
งานส่งเสริมการเกษตร
09 5163 9026

นางอมรทิพย์ ภิรมย์บูรณ์
ผอ.สำนักพัฒนา
การถ่ายทอดเทคโนโลยี
08 1700 0124

นางพรรณาภา ปรัชญาศิริ
ผอ.ศูนย์เทคโนโลยีสารสนเทศ
และการสื่อสาร
08 1974 5252

ส่วนกลาง

นางอุบล มากอง
ผอ.กองพัฒนาเกษตรกร
08 6882 7125

นายรพีทัศน์ อุ่นจิตตพันธ์
ผอ.กองส่งเสริมการอารักขาพืช
และจัดการดินปุ๋ย
08 7444 4908

นางมาลินี ยุวนานนท์
ผอ.สำนักส่งเสริมและ
จัดการสินค้าเกษตร
08 1697 9233

นางศศิญา เพชรกำเนิด
ผอ.กลุ่มตรวจสอบภายใน
08 1830 1075

นายวิรัช จันทรโรทัย
ผอ.กลุ่มพัฒนาระบบบริหาร
08 1836 6247

นางวชิรา ไฝเจริญมงคล
ผอ.กองส่งเสริมวิสาหกิจชุมชน
09 7305 7779

ว่าง
ผอ.กองขยายพันธุ์พืช

นายอาคม ศรีประภาพงศ์
เกษตรกรุงเทพมหานคร
09 3140 8567

สำนักงานส่งเสริมและพัฒนาการเกษตรที่ 1
จังหวัดชัยนาท

นายวีระชัย เข็มวงษ์
ผอ.สำนักงานส่งเสริมและพัฒนาการเกษตรที่ 1 จังหวัดชัยนาท
08 1830 1069, 08 9896 6059

นายสุชาติ อ่อนดำ
เกษตรจังหวัดชัยนาท
08 7204 1522

นางธมลทัศน์ ทัพพระจันทร์
เกษตรจังหวัดนนทบุรี
08 6319 9032

นายอัครภูมิ สมแสง
เกษตรจังหวัดปทุมธานี
09 8280 6341

นายไพฑูรย์ รื่นสุข
เกษตรจังหวัดพระนครศรีอยุธยา
08 1948 9977

นายสุชาติ กลิ่นทองหลาง
เกษตรจังหวัดลพบุรี
08 1471 5825

นางสาวรุจีพัชร บุญจริง
เกษตรจังหวัดสระบุรี
08 0063 4880

นายปัทพงศ์ สารบรรณ์
เกษตรจังหวัดสิงห์บุรี
06 2230 5252

นายวินัย ขยันยิ่ง
เกษตรจังหวัดอ่างทอง
08 1780 8989

สำนักงานส่งเสริมและพัฒนาการเกษตรที่ 2
จังหวัดราชบุรี

นางธัญธิตา บุญญมณีกุล
ผอ.สำนักงานส่งเสริมและพัฒนาการเกษตรที่ 2 จังหวัดราชบุรี
08 1878 9438

นายประสาน ปานคง
เกษตรจังหวัดกาญจนบุรี
09 5693 9356

นายศิริชัย เลี้ยงอำนวย
เกษตรจังหวัดนครปฐม
08 1763 1755

นายวันชัย นิลวงศ์
เกษตรจังหวัดประจวบคีรีขันธ์
06 2252 1889

ว่าที่ ร.ต.อาณัติ หุ่นหลา
เกษตรจังหวัดเพชรบุรี
08 1807 8017

นางดวงสมร พฤฑฒิกุล
เกษตรจังหวัดราชบุรี
08 1571 6891

นางสมพิส ทองดีนอก
เกษตรจังหวัดสมุทรสงคราม
08 9580 6459

ว่าง
เกษตรจังหวัดสมุทรสาคร

นายวีรศักดิ์ บุญเชิญ
เกษตรจังหวัดสุพรรณบุรี
08 6102 0999

สำนักงานส่งเสริมและพัฒนาการเกษตรที่ 3
จังหวัดระยอง

นายปิยะ สมัครพงศ์
ผอ.สำนักงานส่งเสริมและพัฒนาการเกษตรที่ 3 จังหวัดระยอง
08 4779 1887

นางปัทมา นามวงษ์
เกษตรจังหวัดจันทบุรี
09 8256 1653

นายดนัย ปัญจพิทยากุล
เกษตรจังหวัดฉะเชิงเทรา
06 5583 9785

นายบุญลือ คงสูงเนิน
เกษตรจังหวัดชลบุรี
09 2246 0442

นายชยุทกฤดิ์ นนทแก้ว
เกษตรจังหวัดตราด
09 8258 7088

นางจุไรรัตน์ แสงสวัสดิ์
เกษตรจังหวัดนครนายก
06 1417 8742

นายวินัย ลักษณะวิลาศ
เกษตรจังหวัดปราจีนบุรี
08 1795 9313

นางมาริน สมคิด
เกษตรจังหวัดระยอง
08 1940 4384

นายมนตรี เรืองพันธ์
เกษตรจังหวัดสมุทรปราการ
09 9152 5595

นายประจักร์ ประสงค์สุข
เกษตรจังหวัดสระแก้ว
06 1417 0899

สำนักงานส่งเสริมและพัฒนาการเกษตรที่ 4
จังหวัดขอนแก่น

นายดำรงฤทธิ์ หลอดคำ
ผอ.สำนักงานส่งเสริมและพัฒนาการเกษตรที่ 4 จังหวัดขอนแก่น
08 1739 0358

นายพงษ์ศักดิ์ ชินศีรี
เกษตรจังหวัดกาฬสินธุ์
08 6636 2198

ว่าที่ ร.ต.บุญวัฒน์ สุริยะวงษ์
เกษตรจังหวัดขอนแก่น
08 1872 7791

นายวรพงษ์ ภูมิโสม
เกษตรจังหวัดชัยภูมิ
08 1871 8261

นางสาวกัญญฐา อภินนท์ธนา
เกษตรจังหวัดนครพนม
06 1019 6789

นายคณกร ทองสุขนอก
เกษตรจังหวัดนครราชสีมา
09 7359 5691

นายกฤษฎา พลสิทธิ์
เกษตรจังหวัดบึงกาฬ
09 2553 9259

นายดำรง ปลั่งกลาง
เกษตรจังหวัดบุรีรัมย์
08 1725 7982

นายสมพร นามพิลา
เกษตรจังหวัดมหาสารคาม
08 7678 9619

นายประจัญ ขันพิมล
เกษตรจังหวัดมุกดาหาร
08 1975 4282

นายประยงค์ พลขำ
เกษตรจังหวัดยโสธร
09 2282 4377

นายสมจิตร์ คำสี
เกษตรจังหวัดร้อยเอ็ด
08 6239 0575

นายฉลอง อินทนนท์
เกษตรจังหวัดเลย
08 1873 5397

นายวิชัย ศรีโพธิ์งาม
เกษตรจังหวัดศรีสะเกษ
08 9855 0329

นายประยงค์ ภูดินทราย
เกษตรจังหวัดสกลนคร
08 8498 5499

นายวันชัย ประยงค์หอม
เกษตรจังหวัดสุรินทร์
08 1749 8757

นางสำเนียง ขันพิมล
เกษตรจังหวัดหนองคาย
06 1021 7171

นายอำพน ศิริคำ
เกษตรจังหวัดหนองบัวลำภู
08 6230 0431

นายเอนก รัตน์รองใต้
เกษตรจังหวัดอุดรธานี
06 2198 7171

นายกมล โสพัฒน์
เกษตรจังหวัดอุบลราชธานี
09 1791 4225

นางจันจิรา สายรอด
เกษตรจังหวัดอำนาจเจริญ
06 1019 4442, 08 1380 5879

สำนักงานส่งเสริมและพัฒนาการเกษตรที่ 5
จังหวัดสงขลา

นายอนุชา ยาอีด
ผอ.สำนักงานส่งเสริมและพัฒนาการเกษตรที่ 5 จังหวัดสงขลา
08 0047 0846

นายชำนาญ นุ่นดำ
เกษตรจังหวัดกระบี่
08 1894 8202

นายธีระศักดิ์ ยมสวัสดิ์
เกษตรจังหวัดชุมพร
06 2879 4192

นายวสันต์ สุขสุวรรณ
เกษตรจังหวัดตรัง
08 6268 2754

นายภูวเดช วุฒิวงศ์วัฒ
เกษตรจังหวัดนครศรีธรรมราช
06 2782 4162

นายจตุรงค์ พรหมวิจิต
เกษตรจังหวัดนราธิวาส
09 1823 7817

นายชาลี สิตบุศย์
เกษตรจังหวัดปัตตานี
08 6682 9519

นายประคอง อุสาห์มัน
เกษตรจังหวัดพังงา
08 6280 9705

นายสมนึก คงชู
เกษตรจังหวัดพัทลุง
08 9599 9407

นายสุบรรณ์ รักษ์ทอง
เกษตรจังหวัดภูเก็ต
08 4187 5423

นายกัสมัน ยะมาแล
เกษตรจังหวัดยะลา
08 1990 6817

ว่าง
เกษตรจังหวัดระนอง

นายหวน ทนงาน
เกษตรจังหวัดสงขลา
08 1981 2817

นายชาญณรงค์ วิรุณสาร
เกษตรจังหวัดสตูล
08 6958 8480

นายชัยพร นุภักดิ์
เกษตรจังหวัดสุราษฎร์ธานี
09 5424 4269

สำนักงานส่งเสริมและพัฒนาการเกษตรที่ 6
จังหวัดเชียงใหม่

นายนาวิน อินทจักร
ผอ.สำนักงานส่งเสริมและพัฒนาการเกษตรที่ 6 จังหวัดเชียงใหม่
08 1885 7838

นายศักดิ์เดชน์ แก้ววิเศษ
เกษตรจังหวัดกำแพงเพชร
08 1887 9434

ว่าง
เกษตรจังหวัดเชียงราย

นายเจริญ พิมพ์ขาล
เกษตรจังหวัดเชียงใหม่
08 1299 5900

นางเยาวเรศ ทิฐธรรม
เกษตรจังหวัดตาก
06 1268 5149

นายเศรณี อนิลบล
เกษตรจังหวัดนครสวรรค์
06 5238 2334

นายศักดิ์สิทธิ์ ศรีวิชัย
เกษตรจังหวัดน่าน
08 1951 8688

นายสวัสดิ์ กะรัตน์
เกษตรจังหวัดพะเยา
08 9265 7492

นายสามารถ เดชบุญ
เกษตรจังหวัดพิจิตร
08 1886 1936, 08 6763 1199

นายวีระ บัวจันทร์
เกษตรจังหวัดพิษณุโลก
08 0508 2882

นายอนันต์ ตั่นฉ้วน
เกษตรจังหวัดเพชรบูรณ์
08 1707 6474

นายประภาส สานอูป
เกษตรจังหวัดแพร่
08 9854 6111

นายขจรศักดิ์ชนัน จิตภิลัย
เกษตรจังหวัดแม่ฮ่องสอน
09 3131 5226, 09 7239 9789

นายธีระพงศ์ ฤทธิโชติ
เกษตรจังหวัดลำปาง
08 4603 4898

นายวิชัย ตู้แก้ว
เกษตรจังหวัดลำพูน
08 1995 8006

นายเนตร สมบัติ
เกษตรจังหวัดสุโขทัย
06 2309 2042

นายพัฒนศักดิ์ พ่วงสมบัติ
เกษตรจังหวัดอุตรดิตถ์
08 1445 2574

นายประเสริฐ วณิชชากรวิวัฒน์
เกษตรจังหวัดอุทัยธานี
08 4178 3209

ข้อมูลวิชาการ
สำหรับการปฏิบัติงาน
เจ้าหน้าที่ส่งเสริมการเกษตร

การเข้าใช้งานข้อมูลวิชาการในรูปแบบ QR Code

สำหรับ Smart Phone หรือ Tablet

1. Scan QR Code ในหมวดที่สนใจ
2. กดที่ link เพื่อเปิดดูรายละเอียดภายใน
3. กดเลือกเนื้อหาที่สนใจบริเวณหน้าจอเพื่อดูรายละเอียดของข้อมูล

สำหรับเครื่อง PC

1. ใช้ Smart Phone หรือ Tablet Scan QR Code ในหมวดที่สนใจ
2. กดสัญลักษณ์รูปแชร์ เลือกเข้า line หรือ E-mail สำหรับเปิดดูข้อมูลในเครื่อง PC
3. เลือกเนื้อหาที่สนใจ แล้วคลิกเมาส์ด้านขวา เลือกคำสั่ง Copy Link Location และไปกดคำสั่ง วาง (paste) ใน web browser เพื่อดูรายละเอียดของข้อมูล (เฉพาะหน้าที่มี QR code)

หมวด 1

แนวทางการดำเนินงานกรมส่งเสริมการเกษตร ประจำปีงบประมาณ 2565

ความสำคัญของแนวทางการดำเนินงานกรมส่งเสริมการเกษตร ประจำปีงบประมาณ 2565 และแนวทางการขับเคลื่อนภาคการเกษตร ด้วยโมเดลเศรษฐกิจ BCG (BCG Model) เพื่อให้บุคลากรกรมส่งเสริมการเกษตรใช้เป็นกรอบในการทำงาน โดยได้ยึดแนวนโยบายของรัฐบาล และของกระทรวงเกษตรและสหกรณ์เป็นหลัก รวมทั้งภารกิจสำคัญที่ต้องดำเนินการ โดยได้พิจารณาถึงสถานการณ์และผลกระทบจากการระบาดของโรคติดเชื้อไวรัสโคโรนา 2019 (โควิด - 19) อันเป็นผลสืบเนื่องจากปีที่ผ่านมา ซึ่งทำให้ต้องปรับวิธีการทำงานให้สอดคล้องกับสถานการณ์ ดังนั้น จึงถือเป็นความท้าทายสำคัญที่กรมส่งเสริมการเกษตรต้องปฏิบัติภารกิจต่าง ๆ ให้สำเร็จและเกิดประโยชน์สูงสุดต่อเกษตรกร

ศึกษารายละเอียดเพิ่มเติม

- แนวทางการดำเนินงานกรมส่งเสริมการเกษตร ประจำปีงบประมาณ 2565
- แนวทางการขับเคลื่อนภาคการเกษตรด้วยโมเดลเศรษฐกิจ BCG (BCG Model)

หมวด 2

แนวทางพระราชดำริ/ หลักการทำงาน เพื่อสนองใต้เบื้องพระยุคลบาท

การวางแนวทางการขับเคลื่อนโครงการอันเนื่องมาจากพระราชดำริของกรมส่งเสริมการเกษตร และการปฏิบัติงานในพื้นที่ เพื่อให้ผู้ปฏิบัติงานสามารถนำไปเป็นแนวทางในการดำเนินงานโครงการ/กิจกรรมให้บรรลุวัตถุประสงค์ สามารถน้อมนำแนวพระราชดำริ หลักปรัชญาของเศรษฐกิจพอเพียง และหลักการทรงงาน ไปใช้เป็นกรอบแนวทางการวางแผนพัฒนาด้านการเกษตรให้กับเกษตรกร และนำไปประยุกต์ใช้ในการดำรงชีวิต มีภูมิคุ้มกันและสามารถพึ่งพาตนเองได้ทั้งในภาวะปกติ และภาวะวิกฤติต่าง ๆ

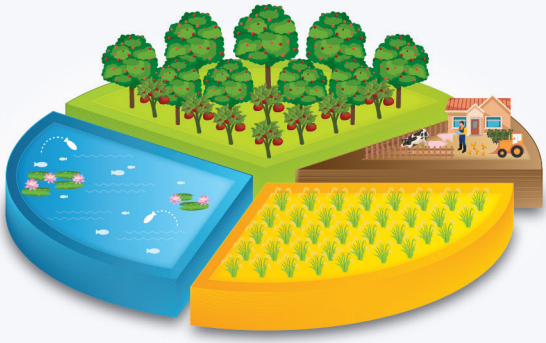

ศึกษารายละเอียดเพิ่มเติม

- หลักการทรงงาน 27 ข้อ ในพระบาทสมเด็จพระบรมชนกาธิเบศร มหาภูมิพลอดุลยเดชมหาราช บรมนาถบพิตร
- หลักปรัชญาของเศรษฐกิจพอเพียง
- เกษตรทฤษฎีใหม่
- การใช้คำราชาศัพท์ คำขึ้นต้น และคำลงท้ายในการกราบบังคมทูล/กราบทูลด้วยวาจา
- การขับเคลื่อนโครงการอันเนื่องมาจากพระราชดำริ

หมวด 3

การส่งเสริมการเกษตร และเครือข่ายงานส่งเสริมการเกษตร

ตั้งแต่ปี พ.ศ. 2520 เป็นต้นมา กรมส่งเสริมการเกษตรได้นำระบบส่งเสริมการเกษตรมาใช้เป็นระบบหลักในการดำเนินงานส่งเสริมการเกษตร และในปัจจุบันได้มีการปรับปรุงและพัฒนาระบบส่งเสริมการเกษตร เพื่อให้เหมาะสมกับสถานการณ์และข้อจำกัดของทรัพยากรที่มีอยู่ โดยยังคงยึดระบบ Training and Visit System เป็นหลักในการดำเนินงาน และมีการขับเคลื่อนการดำเนินงานที่มีเป้าหมายเฉพาะเจาะจง ยึดพื้นที่เป็นหลัก ด้วยการขับเคลื่อนงานส่งเสริมการเกษตรเชิงพื้นที่ ซึ่งเน้นกระบวนการทำงาน แบบมีส่วนร่วมและบูรณาการการทำงานของทุกภาคส่วนในพื้นที่เป้าหมาย รวมถึงนำผลงานวิจัยไปใช้ในการแก้ไขปัญหาของพื้นที่และชุมชน นอกจากนี้ เกษตรกร ชุมชน และภาคีเครือข่ายทุกระดับ ได้ร่วมกันนำแนวทางการจัดทำแผนพัฒนาการเกษตรเชิงพื้นที่ ซึ่งเป็นเครื่องมือร่วมสมัย และระบบบริหารจัดการแปลงเกษตรด้วยระบบเกษตรอัจฉริยะ (HandySense) ซึ่งเป็นนวัตกรรมและเทคโนโลยีใหม่มาประยุกต์ใช้ในงานส่งเสริมการเกษตรในพื้นที่และชุมชน เพื่อให้เกิดผลเป็นรูปธรรมที่ชัดเจนและยั่งยืน

ศึกษารายละเอียดเพิ่มเติม

- ระบบส่งเสริมการเกษตร
- การขับเคลื่อนงานส่งเสริมการเกษตรเชิงพื้นที่
- การจัดทำแผนพัฒนาการเกษตรเชิงพื้นที่
- นวัตกรรมและเทคโนโลยีใหม่เพื่องานส่งเสริมการเกษตร

หมวด 4

เทคโนโลยีดิจิทัล

กรมส่งเสริมการเกษตรได้กำหนดนโยบายดิจิทัล และแนวทางการปฏิบัติงานเพื่อความมั่นคงทางไซเบอร์ ตลอดจนเสริมสร้างทักษะความเข้าใจ การใช้เทคโนโลยีดิจิทัลในระบบงานที่สำคัญของกรมส่งเสริมการเกษตร เช่น ทะเบียนเกษตรกร รวมทั้งระบบสารสนเทศการเกษตรอื่นๆ สำหรับเจ้าหน้าที่และเกษตรกรผู้ใช้งาน

ศึกษารายละเอียดเพิ่มเติม

- นโยบายดิจิทัล
- ทะเบียนเกษตรกร
- ระบบสารสนเทศการเกษตร log in เจ้าหน้าที่กรมส่งเสริมการเกษตร
- ระบบสารสนเทศการเกษตร log in เกษตรกร
- ระบบสารสนเทศ สำหรับ เจ้าหน้าที่กรมส่งเสริมการเกษตร

หมวด 5

การผลิตพืชเศรษฐกิจ และเทคโนโลยีการจัดการศัตรูพืช

แนวทางการเพิ่มประสิทธิภาพการผลิตสินค้าเกษตร คือ การลดต้นทุนการผลิต การเพิ่มผลผลิต และการผลิตสินค้ามีมาตรฐานสอดคล้องกับความต้องการของตลาด ซึ่งเจ้าหน้าที่ส่งเสริมการเกษตรมีบทบาทหน้าที่ในการให้คำแนะนำเกษตรกร เพื่อการวางแผนการผลิตอย่างเป็นระบบ แม่นยำ นำไปปฏิบัติได้จริง โดยเกษตรกรสามารถใช้องค์ความรู้เป็นแนวทางในการปฏิบัติได้อย่างถูกต้องและเหมาะสม ตั้งแต่เตรียมการก่อนการเพาะปลูก จนถึงการจัดการหลังการเก็บเกี่ยว ซึ่งปัจจัยสำคัญที่สนับสนุนให้การผลิตสินค้าเกษตรมีประสิทธิภาพ ประกอบด้วย การใช้พืชพันธุ์ดี การปฏิบัติดูแลรักษาพืชอย่างถูกต้อง การใช้เทคโนโลยีการจัดการศัตรูพืชที่เหมาะสม ตลอดจนการตรวจวิเคราะห์สารเคมีตกค้างในผลผลิต หากเกษตรกรปฏิบัติได้อย่างถูกต้องและเหมาะสมจะส่งผลให้เกษตรกรลดต้นทุนการผลิต ได้ผลผลิตที่มีคุณภาพและปลอดภัยต่อเกษตรกรและผู้บริโภค โดยกรมส่งเสริมการเกษตรได้รวบรวมแนวทางการเพิ่มประสิทธิภาพการผลิตสินค้าเกษตร เพื่อให้เจ้าหน้าที่สามารถนำไปใช้เป็นเครื่องมือในการปฏิบัติงานส่งเสริมการเกษตรในพื้นที่ ใช้ในการวางแผนขับเคลื่อนงานโครงการ/กิจกรรม ตลอดจนบริหารจัดการปัญหาอุปสรรค นำไปสู่แนวทางการพัฒนาอย่างมีประสิทธิภาพเป็นรูปธรรม บรรลุตามวัตถุประสงค์ เกิดผลสำเร็จตามเป้าหมาย เกษตรกรได้รับการพัฒนา เพิ่มขีดความสามารถในการแข่งขัน และสร้างความมั่นคงทางอาชีพการเกษตรอย่างยั่งยืน

ศึกษารายละเอียดเพิ่มเติม

- ปฏิทินการดูแลรักษาพืชเศรษฐกิจ
- ปฏิทินการจัดการศัตรูพืช
- คำแนะนำการจัดการศัตรูพืช (Pest Management Decision Guide : PMDG)
- การตรวจวิเคราะห์สารเคมีตกค้างในผลผลิตการเกษตรด้วยชุดทดสอบอย่างง่าย
- พืชพันธุ์ดีจากการเพาะเลี้ยงเนื้อเยื่อ

หมวด 6

การพัฒนาศักยภาพเกษตรกร องค์กรเกษตรกร วิสาหกิจชุมชน และเครือข่าย

การพัฒนาเกษตรกรของกรมส่งเสริมการเกษตร ยึดแนวทาง "เกษตรกรเป็นศูนย์กลางการพัฒนา" บนหลักการการเรียนรู้ตลอดชีวิต การมีส่วนร่วมและการพึ่งพาตนเองได้อย่างยั่งยืน โดยดำเนินการพัฒนาเกษตรกรให้เป็นผู้ที่มีความรู้รอบด้าน เท่าทันต่อการเปลี่ยนแปลงของสถานการณ์ด้านการเกษตร มีความเชี่ยวชาญในการประกอบอาชีพการเกษตร พัฒนากระบวนการผลิตให้สอดคล้องกับมาตรฐาน รวมทั้งการพัฒนาเกษตรกรรุ่นใหม่ให้มีการบริหารจัดการการผลิตตลอดห่วงโซ่อุปทานด้วยเทคโนโลยี และนวัตกรรมในเชิงผู้ประกอบการเกษตรรุ่นใหม่ นอกจากนี้ ได้ส่งเสริมการรวมตัวกันของเกษตรกร เป็นองค์กรเกษตรกรและวิสาหกิจชุมชน เพื่อให้เกิดการช่วยเหลือเกื้อกูลกัน สร้างความเข้มแข็งให้แก่ชุมชน และสังคม รวมทั้งการขับเคลื่อนเครือข่ายการดำเนินงานส่งเสริมการเกษตรในพื้นที่ ได้แก่ ศพก. ศจช. ศดปช. แปลงใหญ่ และ อกม. อันจะทำให้เกษตรกรมีความมั่นคงในอาชีพเกษตรกรรม ส่งผลให้เกิดความยั่งยืนภาคการเกษตรต่อไป

ศึกษารายละเอียดเพิ่มเติม

- การเชื่อมโยง ศพก. แปลงใหญ่ และ Young Smart Farmer
- โรงเรียนเกษตรกรกับศูนย์จัดการศัตรูพืชชุมชน (ศจช.)
- ยกระดับ ศดปช. สู่ธุรกิจบริการดินและปุ๋ยเพื่อชุมชน
- กระบวนการพัฒนาเกษตรกรปราดเปรื่อง (Smart Farmer)
- การพัฒนาองค์กรเกษตรกรสู่ Smart Group
- วิสาหกิจชุมชน กลไกการขับเคลื่อนเศรษฐกิจชุมชน
- การดำเนินงานอาสาสมัครเกษตรหมู่บ้าน

หมวด 7

การขับเคลื่อนและเพิ่มประสิทธิภาพองค์กรด้วยเทคโนโลยีดิจิทัล

นโยบายในการดำเนินงานของกรมส่งเสริมการเกษตรในปีงบประมาณ 2565 ให้ความสำคัญในการขับเคลื่อนองค์กรและระบบการทำงาน มุ่งพัฒนากรมส่งเสริมการเกษตรสู่การเป็น Digital DOAE เพิ่มศักยภาพบุคลากรทุกระดับให้มีทักษะที่จำเป็น โดยใช้เทคโนโลยีดิจิทัลสนับสนุนการปฏิบัติงาน เพื่อผลักดันองค์กรสู่ระบบราชการ 4.0 ปรับวิธีการทำงานเป็นแบบ New Normal และพร้อมรองรับ Next Normal

ศึกษารายละเอียดเพิ่มเติม

- Smart DOAE Officer
- แผนพัฒนาบุคลากรกรมส่งเสริมการเกษตร ประจำปี 2565
- แนวทางการกำหนดให้การเรียนรู้ด้วยตนเองผ่านระบบอิเล็กทรอนิกส์ (e - Learning) เป็นคุณสมบัติในการสมัครและคัดเลือกบุคลากรให้เข้ารับการฝึกอบรมหลักสูตรนักบริหาร
- ระบบการเงินการคลังภาครัฐ
- ความรู้งานคลัง : รถราชการ

ติดตามข่าวสารความเคลื่อนไหว และองค์ความรู้ด้านการเกษตร ของกรมส่งเสริมการเกษตร ผ่านช่องทางต่าง ๆ ได้ที่

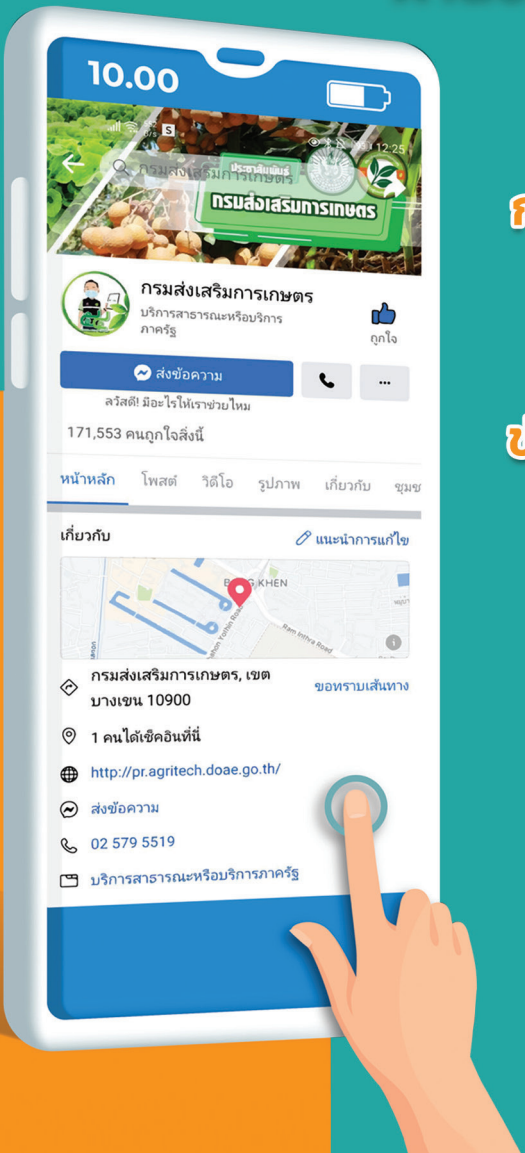

กรมส่งเสริมการเกษตร

ข่าวส่งเสริมการเกษตร
ID : @doae.news

www.am1386.com

library.doae.go.th

หมายเลขโทรศัพท์

หน่วยงานส่วนกลาง ส่วนภูมิภาค
กรมส่งเสริมการเกษตร
ปี 2565

หมายเหตุ : ข้อมูล ณ วันที่ 7 ธันวาคม 2564

สารบัญ

หมายเลขโทรศัพท์ส่วนกลาง/ส่วนภูมิภาค

2

- อธิบดี/รองอธิบดี
- ที่ปรึกษากรมส่งเสริมการเกษตร
- สำนักงานเลขานุการกรม (สลก.)

3

- กองการเจ้าหน้าที่ (กกจ.)
  - งานการฌาปนกิจสงเคราะห์ กรมส่งเสริมการเกษตร
  - ร้านค้าสวัสดิการ กรมส่งเสริมการเกษตร
- กองคลัง (กค.)

4

- กองแผนงาน (กผง.)
- กองส่งเสริมโครงการพระราชดำริ การจัดการพื้นที่และวิศวกรรมเกษตร (กพวศ.)

สารบัญ

หมายเลขโทรศัพท์ส่วนกลาง/ส่วนภูมิภาค

5

- กองวิจัยและพัฒนางานส่งเสริมการเกษตร (กวพ.)
- ศูนย์เทคโนโลยีสารสนเทศและการสื่อสาร (ศสท.)

6

- สำนักพัฒนาการถ่ายทอดเทคโนโลยี (สพท.)

7

- กองพัฒนาเกษตรกร (กพก.)
- กองส่งเสริมการอารักขาพืชและจัดการดินปุ๋ย (กอป.)

8

- สำนักส่งเสริมและจัดการสินค้าเกษตร (สสจ.)

9

- กลุ่มตรวจสอบภายใน (กตน.)
- กลุ่มพัฒนาระบบบริหาร (กพร.)
- กองส่งเสริมวิสาหกิจชุมชน (กสว.)

สารบัญ

หมายเลขโทรศัพท์ส่วนกลาง/ส่วนภูมิภาค

10

- กองขยายพันธุ์พืช (กขพ.)
- สำนักงานเกษตรพื้นที่กรุงเทพมหานคร (สกท.)

11

- สหกรณ์ออมทรัพย์ กรมส่งเสริมการเกษตร จำกัด
- รักษาความปลอดภัย กรมส่งเสริมการเกษตร

12

- สมาคมยุวเกษตรกรสากลแห่งประเทศไทย
- มูลนิธิส่งเสริมยุวเกษตรกรไทย ในพระราชูปถัมภ์สมเด็จพระเทพรัตนราชสุดาฯ สยามบรมราชกุมารี
- สำนักงานส่งเสริมและพัฒนาการเกษตรที่ 1 จังหวัดชัยนาท (สสก.ที่ 1)

สารบัญ

หมายเลขโทรศัพท์ส่วนกลาง/ส่วนภูมิภาค

12

- สำนักงานส่งเสริมและพัฒนาการเกษตรที่ 2 จังหวัดราชบุรี (สสก.ที่ 2)

13

- สำนักงานส่งเสริมและพัฒนาการเกษตรที่ 3 จังหวัดระยอง (สสก.ที่ 3)
- สำนักงานส่งเสริมและพัฒนาการเกษตรที่ 4 จังหวัดขอนแก่น (สสก.ที่ 4)

14

- สำนักงานส่งเสริมและพัฒนาการเกษตรที่ 5 จังหวัดสงขลา (สสก.ที่ 5)
- สำนักงานส่งเสริมและพัฒนาการเกษตรที่ 6 จังหวัดเชียงใหม่ (สสก.ที่ 6)
- ศูนย์ปฏิบัติการ 40 ศูนย์
  - ศูนย์ส่งเสริมและพัฒนาอาชีพการเกษตร

สารบัญ

หมายเลขโทรศัพท์ส่วนกลาง/ส่วนภูมิภาค

16

- ศูนย์ส่งเสริมและพัฒนาอาชีพการเกษตร (เกษตรที่สูง)

17

- ศูนย์ส่งเสริมเทคโนโลยีการเกษตรด้านอารักขาพืช
- ศูนย์ส่งเสริมเทคโนโลยีการเกษตรด้านวิศวกรรมเกษตร

18

- ศูนย์ส่งเสริมเทคโนโลยีการเกษตรด้านแมลงเศรษฐกิจ
- ศูนย์ส่งเสริมเยาวชนเกษตรอาเซียน

› **ศูนย์ขยายพันธุ์พืชที่ 1-10**

20-24

› **สำนักงานเกษตรจังหวัด 76 จังหวัด**

หมายเลขโทรศัพท์

หน่วยงานส่วนกลาง
กรมส่งเสริมการเกษตร
ปี 2565

หมายเลขโทรศัพท์

หน่วยงานส่วนกลาง กรมส่งเสริมการเกษตร ปี 2565

ส่วนกลาง					
ตำแหน่ง	ชื่อ - นามสกุล	หมายเลขโทรศัพท์ / โทรสาร			
		เบอร์ตรง	เบอร์ภายใน	โทรสาร	โทรศัพท์มือถือ
อธิบดีกรมส่งเสริมการเกษตร	นายเข้มแข็ง ยุติธรรมดำรง	0 2579 3005	200	0 2579 9540	08 1877 3844
เลขานุการ	นายธนศักดิ์ วิวัฒนวานิช	0 2579 3005	200	0 2579 9540	09 5645 3945
เลขานุการ	นางสาวสุทธิลักษณ์ ชนะสุข	0 2579 3005	200	0 2579 9540	08 3081 2311
เลขานุการ	นางสาวสำราญ คมศรี	0 2579 3005	200	0 2579 9540	08 9996 0941
รองอธิบดีกรมส่งเสริมการเกษตร	นางกุลฤดี พัฒนะอิ่ม	0 2579 3815	-	-	08 9684 7443
เลขานุการ	นางสาวอัจฉรา สมสวย	0 2579 3815	204, 205	0 2579 3815	06 4936 6048
รองอธิบดีกรมส่งเสริมการเกษตร	นายขจร เราประเสริฐ	0 29551632	148, 149	0 2579 0922	08 1932 9327
เลขานุการ	นายรัชนัย ประสงค์ใด	0 2955 1632	148	0 2579 0922	08 9751 9024
เลขานุการ	นางสาวอสมา จัตตุพรพงษ์	0 2955 1632	148	0 2579 0922	09 1985 4224
รองอธิบดีกรมส่งเสริมการเกษตร	นางอัญชลี สุวจิตตานนท์	0 2579 3021	207	-	08 1833 4920
เลขานุการ	นางสาวสุภัทธิรา โคตรศิลากูล	0 2579 3021	206, 207	0 2579 8907	08 9920 9860
เลขานุการ	นางสาวจุฑามาศ กรีพานิช	0 2579 3021	206, 207	0 2579 8907	08 0047 1179
รองอธิบดีกรมส่งเสริมการเกษตร	นายนวนิตย์ พลเคน	-	-	-	08 1790 3808
เลขานุการ	นางสาวศศินะ โกไศยกานนท์	0 2579 3020	203	-	08 1597 7704
เลขานุการ	นางสาวธนาภา ชูกาว	0 2579 3020	203	-	08 5099 9731
ที่ปรึกษากรมส่งเสริมการเกษตร					
ที่ปรึกษากรมส่งเสริมการเกษตร	นายวารินทร์ บุษบรรณ	-	-	-	09 2915 0947
ที่ปรึกษากรมส่งเสริมการเกษตร	นางยุพา อินทราเวช	-	-	-	08 1805 7815
ที่ปรึกษากรมส่งเสริมการเกษตร	นายเศรษฐพงศ์ เลขะวัฒนะ	-	-	-	08 1174 4903 08 1813 1776
ที่ปรึกษากรมส่งเสริมการเกษตร	นายอนันต์ ลิลา	-	-	-	08 1828 0349
ที่ปรึกษากรมส่งเสริมการเกษตร	นางมลวิภา อรรฐาเมศร์	-	-	-	08 9118 0468
ที่ปรึกษากรมส่งเสริมการเกษตร	นางสาวภาณี บุณยเกื้อกูล	-	-	-	08 1642 2924
ที่ปรึกษากรมส่งเสริมการเกษตร	นายชาญยุทธ์ ภาณุทัต	-	-	-	08 1830 0962
สำนักงานเลขานุการกรม (สลก.) E-mail : secreta@doae.go.th					
เลขานุการกรม	นางเพ็ญศรี ภิริสมบูรณ์	0 2579 3013	173	0 2579 3013	08 1805 7824
หัวหน้าฝ่ายสารบรรณ	นายไตรรัตน์ ดีสุ่น	0 2940 6072 0 2940 6030	172, 171 215	0 2579 3018	08 1932 9734
ผู้อำนวยการกลุ่มช่วยอำนวยการและประสานราชการ	นางพรชนก ปั่นรัศมี	0 2579 3669	252, 216, 217	0 2579 3669	08 4438 7138

ส่วนกลาง

ตำแหน่ง	ชื่อ - นามสกุล	หมายเลขโทรศัพท์ / โทรสาร			
		เบอร์ตรง	เบอร์ภายใน	โทรสาร	โทรศัพท์มือถือ
หัวหน้ากลุ่มสื่อสารและอาคารสถานที่	นายสุรศักดิ์ คำแท้	0 2561 4821	218, 299	0 2940 6069	08 4438 7140
ผู้อำนวยการกลุ่มนิติการ	ว่าง	0 2579 3820	503	0 2579 3820	-
กองการเจ้าหน้าที่ (กกจ.) E-mail : person@doae.go.th					
ผู้อำนวยการกองการเจ้าหน้าที่	นายดนัย ชื่นอารมย์	0 2579 2239 0 2940 6036	198, 221	0 2579 3016	08 1771 9477
หัวหน้าฝ่ายบริหารทั่วไป	นางดาวพระศุกร์ วรรณพงษ์	0 2579 9521 0 2940 6064	222	0 2579 3016	09 6263 1990
ผู้อำนวยการกลุ่มพัฒนาระบบงานและอัตรากำลัง	นายคมกฤช อุทะโก	0 2579 9520 0 2940 6034	175,225	0 2579 9520	08 6890 5111
ผู้อำนวยการกลุ่มสรรหาและบรรจุแต่งตั้ง 1	นางสาวนวรัตน์ กวินพิศุทธิ์	0 2579 3690 0 2940 6031	223, 152, 170	0 2579 1249	08 5718 9782
ผู้อำนวยการกลุ่มสรรหาและบรรจุแต่งตั้ง 2	นางสาวเพทาย เดชเพชร	0 2579 3894 0 2579 7519	266, 267	0 2579 3894	08 9813 0098
ผู้อำนวยการกลุ่มทะเบียนประวัติและบำเหน็จความชอบ	นางสาวกมลวรรณ บางขาม	0 2579 3699 0 2940 6035	224, 153, 154	0 2940 6035	08 9452 0512
ผู้อำนวยการกลุ่มวินัย (ปฏิบัติหน้าที่)	นางสาวศิริพรรณ แจ้งดี	0 2579 3678 0 2940 6056	226	0 2579 3678	08 9670 4860
ผู้อำนวยการกลุ่มสวัสดิการและเจ้าหน้าที่สัมพันธ์	นางสาวอรวรรณ คงอภิรักษ์	0 2579 0128 0 2940 6039	157, 220	0 2940 6039	08 1914 2482
งานการฌาปนกิจสงเคราะห์ กรมส่งเสริมการเกษตร					
- บัญชี / การเงิน	-	0 2579 9548	272	0 2579 2375	-
- ทะเบียน / ธุรการ	-	0 2579 3910	-	-	-
ร้านค้าสวัสดิการกรมส่งเสริมการเกษตร		0 2579 3801	160	-	-
กองคลัง (กค.) E-mail : finance@doae.go.th					
ผู้อำนวยการกองคลัง	นางทวีวรรณ สุขสมบูรณ์	0 2940 6024	191, 227	0 2579 3014	09 2249 5043 08 9818 0381
หัวหน้าฝ่ายบริหารทั่วไป	นางณัฐชานันท์ นพวงศ์ ณ อยุธยา	0 2940 6044	228, 284	0 2579 3784	09 4481 1999
หัวหน้ากลุ่มการเงิน	นางสาวหฤทัย ซอกาญจน์	0 2579 2133 0 2579 3929 0 2940 6041	177, 178, 231	0 2940 6041 0 2579 3929	08 6011 8088
ผู้อำนวยการกลุ่มบัญชี	นางสุรางค์ ศักดิ์ประยูรพงศ์	0 2579 3738 0 2940 6042	229, 230, 163, 164, 165	0 2579 3738	08 7795 3187

ส่วนกลาง

ตำแหน่ง	ชื่อ - นามสกุล	หมายเลขโทรศัพท์ / โทรสาร			
		เบอร์ตรง	เบอร์ภายใน	โทรสาร	โทรศัพท์มือถือ
ผู้อำนวยการกลุ่มงบประมาณ	นางสาวอนุธิดา วชิรวัฒนา	0 2940 6068 0 2579 7526	273, 297, 167, 166	0 2579 7526	08 6907 5330
หัวหน้ากลุ่มตรวจสอบ	นางสาวจิติรัตน์ กันขำ	0 2940 6048 0 2940 6047	193, 194, 195, 196, 211, 212, 213	0 2940 6047 0 2940 6048	09 0299 5415
ผู้อำนวยการกลุ่มพัสดุ	ว่าง	0 2579 1400 0 2579 3706	179, 181, 182, 183, 184, 186, 232	0 2940 6045	-
ผู้อำนวยการกลุ่มพัฒนาระบบงานคลัง	นางสาวชลาลัย มัณฑปาน	0 2579 7764	189, 161	0 2579 7764	08 9121 0619
ผู้อำนวยการกลุ่มบริหารสินทรัพย์ (ปฏิบัติหน้าที่)	นางอัจจิมา หันสกุล	0 2940 5722 0 2940 6046	233, 210, 187,190	0 2940 6046	08 9573 1236
กองแผนงาน (กผง.) E-mail : plan@doae.go.th					
ผู้อำนวยการกองแผนงาน	นายวุฒิชัย ชิณวงศ์	0 2940 6060	235, 506	0 2579 3727	08 4682 0257 06 4934 0561
หัวหน้าฝ่ายบริหารทั่วไป	-	0 2579 3741 0 2579 3019	208, 238	0 2579 3019	-
ผู้อำนวยการกลุ่มแผนงาน	นางสาวละคร มูลแวง	0 2940 6026	242, 293	0 2940 6026	08 1253 8613
ผู้อำนวยการกลุ่มโครงการและงบประมาณ	นางสาวอรุณี สุขน่วม	0 2579 3731	237, 259	0 2579 5211	08 1721 7824
ผู้อำนวยการกลุ่มติดตามและประเมินผล	นางสาวอาภาภรณ์ มีนาพันธ์	0 2940 6062	236, 240	0 2579 3011	-
ผู้อำนวยการกลุ่มวิเทศสัมพันธ์	นายศตนัน พรรณอภัยพงศ์	0 2579 9522 0 2940 5742	292	0 2579 9522 0 2940 5742	06 1923 9795
ผู้อำนวยการกลุ่มช่วยเหลือเกษตรกรผู้ประสบภัยพิบัติด้านพืช	นายธงอาจ จันทร์แดง	0 2579 9523	241	0 2940 7026	08 9204 0185
กองส่งเสริมโครงการพระราชดำริ การจัดการพื้นที่และวิศวกรรมเกษตร (กพวศ.) E-mail : agrodev@doae.go.th					
ผู้อำนวยการกองส่งเสริมโครงการพระราชดำริ การจัดการพื้นที่และวิศวกรรมเกษตร	นายกิตติพันธ์ จันทาศรี	0 2579 3518	317	0 2579 3518	062 991 6898
หัวหน้าฝ่ายบริหารทั่วไป	ว่าง	0 2579 3804	328, 329	0 2579 3010	
ผู้อำนวยการกลุ่มโครงการพระราชดำริ	นางปุณยนุช วงศธรวรกุล	0 2561 4878	326, 327	0 2561 4878	09 5649 4162

ส่วนกลาง

ตำแหน่ง	ชื่อ - นามสกุล	หมายเลขโทรศัพท์ / โทรสาร			
		เบอร์ตรง	เบอร์ภายใน	โทรสาร	โทรศัพท์มือถือ
ผู้อำนวยการกลุ่มเกษตรชลประทาน	ว่าง	0 2940 6059	320, 321	0 2940 6059	-
ผู้อำนวยการกลุ่มพัฒนาพื้นที่พิเศษ	นางสาวนันทวัน ทองเบ็ญญ์	0 2579 3797	325, 324	02 579 3797	09 9634 9131
ผู้อำนวยการกลุ่มวิศวกรรมเกษตร	นางสาวนฤมล ลดาวัลย์ ณ อยุธยา	0 2579 0163	322	0 2579 0163	09 2496 2353
หัวหน้าฝ่ายบริการงานช่างเกษตร	นายพีระ ช้างเยาว์	-	-	-	08 1989 6763
กองวิจัยและพัฒนางานส่งเสริมการเกษตร (กวพ.) E-mail : research@doae.go.th					
ผู้อำนวยการกองวิจัยและพัฒนางานส่งเสริมการเกษตร	นางปาลลิน พวงมี	0 2579 3940 0 2940 6033	343	0 2579 3940	09 5163 9026
หัวหน้าฝ่ายบริหารทั่วไป	นางรภัสสรณ์ ระบอบ	0 2579 9587	344	0 2579 9587	08 9399 4464
ผู้อำนวยการกลุ่มพัฒนาระบบส่งเสริมการเกษตร	นายเด่นพงษ์ เวียงศรีพนาวัลย์	0 2579 9524	346 332	0 2579 9524	08 1626 0402
ผู้อำนวยการกลุ่มพัฒนาการมีส่วนร่วมของภาคีและเครือข่าย	นายถนัด เกิดงาม	0 2579 3835 0 2955 1656	360, 366	0 2955 1656	08 9751 1777
ผู้อำนวยการกลุ่มวิจัยด้านส่งเสริมการเกษตร	นางสาวปริญญารัตน์ ภูศิริ	0 2940 6061	341, 338	0 2940 6049	09 2826 1594
ผู้อำนวยการกลุ่มจัดการฟาร์มและเกษตรกรรมยั่งยืน	ว่าง	0 2940 6055	362	0 2940 6055	-
ผู้อำนวยการกลุ่มภูมิปัญญาท้องถิ่นและนวัตกรรมด้านการเกษตร	นางสาวสุรางค์ศรี วาเพชร	0 2940 6038	337	0 2940 6038	08 9446 4577
ศูนย์เทคโนโลยีสารสนเทศและการสื่อสาร (ศสท.) E-mail : ict10@doae.go.th					
ผู้อำนวยการศูนย์เทคโนโลยีสารสนเทศและการสื่อสาร	นางพรรณาภา ปรัชญาศิริ	0 2940 5720	281	0 2940 5720	08 1974 5252
ผู้เชี่ยวชาญด้านสารสนเทศเพื่อส่งเสริมการเกษตร	ว่าง	0 2561 4694	197	0 2940 5720	-
หัวหน้าฝ่ายบริหารทั่วไป	นางสาววันเพ็ญ ชำนาญ	0 2579 3723	288, 510	0 2940 6050	09 4875 7117
ผู้อำนวยการกลุ่มวิเคราะห์ข้อมูลสารสนเทศ	นายสรายุทธ สิริภูษิต	0 2579 1260 0 2579 6157	214, 169 291	0 2940 5721	08 5838 8231
ผู้อำนวยการกลุ่มพัฒนาระบบสารสนเทศ	นายรุ่งศิริ ประสงค์	0 2940 6028 0 2940 6029	283, 275 146	0 2940 5720 0 2940 6050	08 1889 1415
ผู้อำนวยการกลุ่มเครือข่ายคอมพิวเตอร์และความมั่นคงปลอดภัยทางไซเบอร์	นายวรวุฒิ อ้อยหวาน	0 2940 5739 0 2940 5740	287	0 2940 5740	06 1636 6909

ส่วนกลาง					
ตำแหน่ง	ชื่อ - นามสกุล	หมายเลขโทรศัพท์ / โทรสาร			
		เบอร์ตรง	เบอร์ภายใน	โทรสาร	โทรศัพท์มือถือ
ผู้อำนวยการกลุ่มทะเบียนเกษตรกร	นายสัมฤทธิ์ เทวะภูมิ	0 2955 1642 0 2955 1640 0 2561 4820	519 528	0 2940 6050	09 5715 8625 08 8729 0425
ผู้อำนวยการกลุ่มพัฒนานวัตกรรมดิจิทัล	นางอนงค์นาฏ ศรีรัตนา	0 2579 3726	176	0 2940 5720 0 2940 6050	06 4536 1556
สำนักพัฒนาการถ่ายทอดเทคโนโลยี (สพท.) E-mail : agritech@doae.go.th					
อาคาร 3 (อาคารส่งเสริมการเกษตรเบญจสิริกิติ์)					
ผู้อำนวยการสำนักพัฒนาการถ่ายทอดเทคโนโลยี	นางอมรทิพย์ ภิรมย์บูรณ์	0 2561 4693	371, 373	0 2561 4693	08 1700 0124
ผู้เชี่ยวชาญด้านพัฒนาการถ่ายทอดเทคโนโลยีการเกษตร	นางศิริวรรณ หวังดี	0 2561 3220	355	-	08 1887 7384
หัวหน้าฝ่ายบริหารทั่วไป	นางสาวอัมรา ภัทรขวัญ	0 2579 3831 0 2579 3837	354, 356, 377	0 2579 3831	08 6570 0515
ผู้อำนวยการกลุ่มฝึกอบรม	นางอัษฎางค์ นาคบรรพ์	0 2579 5136 0 2579 3916 0 2940 6043	381, 382, 357	0 2940 6043 0 2579 3916	08 4245 3551
ผู้อำนวยการกลุ่มพัฒนาเทคโนโลยีการฝึกอบรม	นางอาภัสสิริ จันทรโรทัย	0 2579 3839	350, 364, 365	0 2579 3839	09 7147 1147
ผู้อำนวยการกลุ่มพัฒนาการศึกษาต่อเนื่อง	นางสาวสุทธิลักษณ์ ชนะสุข	0 2940 6067	388, 389	0 2940 6067	08 3081 2311
อาคาร 2 (อาคารเกษตรสัมพันธ์)					
ผู้อำนวยการศูนย์วิทยบริการเพื่อส่งเสริมการเกษตร	นางสาวสุกัญญา พัวพันธ์	0 2579 5517	479	0 2579 5517	08 1895 6687
• ศูนย์บริการร่วมกรมส่งเสริมการเกษตร (อาคาร 1)	-	0 2955 1641	541, 542	-	-
• ห้องสมุดกรมส่งเสริมการเกษตร (อาคารเบญจฯ)	-	0 2579 2594	440, 446	0 2579 5517	-
หัวหน้ากลุ่มโสตทัศนูปกรณ์	นายอภิสิทธิ์ ลือพักตร์	0 2579 5518	464	0 2940 6120	09 5364 6282
หัวหน้ากลุ่มโรงพิมพ์	นายณัฐ โยธารักษ์	0 2940 6121 0 2561 4877	314	-	08 1907 6389
หัวหน้ากลุ่มศิลปกรรมส่งเสริมการเกษตร	นายอภิชาติ รบศรี	0 2955 1819	488	-	06 1340 0547 08 0835 0269
ผู้อำนวยการกลุ่มพัฒนาสื่อส่งเสริมการเกษตร	นางสาวพนิดา ธรรมสุรักษ์	0 2579 9546	465 477	-	08 1443 8174

ส่วนกลาง

ตำแหน่ง	ชื่อ - นามสกุล	หมายเลขโทรศัพท์ / โทรสาร			
		เบอร์ตรง	เบอร์ภายใน	โทรสาร	โทรศัพท์มือถือ
ผู้อำนวยการกลุ่มวิทยุกระจายเสียงเพื่อการเกษตร	นางสาววารีทิพย์ อินทวิพันธุ์	0 2940 6118 0 2579 3927	480, 481	0 2562 0165	09 1414 4546
ห้องบันทึกเสียง	-	0 2562 0152	310	-	-
สถานีเครื่องส่งฯ รังสิต	-	0 2577 1395	-	-	-
อาคาร 1					
ผู้อำนวยการกลุ่มเผยแพร่และประชาสัมพันธ์	นางสาววรวรรณ อังกสิทธิ์	0 2579 5519	263, 264	-	08 1033 4403
กองพัฒนาเกษตรกร (กพก.) E-mail : farmdev10@doae.go.th					
ผู้อำนวยการกองพัฒนเกษตรกร	นางอุบล มากอง	0 2561 4796	255	0 2561 4794 0 2579 3009	08 6882 7125
หัวหน้าฝ่ายบริหารทั่วไป	นางสาววรติกร เพชรรัตน์	0 2561 4795	168	0 2579 3009	08 5649 0880
ผู้อำนวยการกลุ่มพัฒนาเกษตรกรและอาสาสมัครเกษตร	นางสาวสุพิศ เหล่าจตุรพิศ	0 2579 3006	262	0 2579 3006 0 2579 3009	08 1946 8027
ผู้อำนวยการกลุ่มพัฒนาเครือข่ายเกษตรกร	นางสุวิสาข์ คนเจน	0 2940 6025	246	0 2579 3009	08 9030 7605
ผู้อำนวยการกลุ่มพัฒนายุวเกษตรกร	นางสาวมยุรี บุญญาเสนีย์กุล	0 2561 4793	278	0 2561 4793 0 2579 3009	08 9823 5766
ผู้อำนวยการกลุ่มพัฒนาแม่บ้านเกษตรกรและเคหกิจเกษตร	นางสาวอัฐสิณี หาญกิตติชัย	0 2579 3826	244	0 2579 3826 0 2579 3009	08 1311 5417
กองส่งเสริมการอารักขาพืชและจัดการดินปุ๋ย (กอป.) E-mail : agriqua@doae.go.th					
ผู้อำนวยการกองส่งเสริมการอารักขาพืชและจัดการดินปุ๋ย	นายรพีทัศน์ อุ่นจิตตพันธ์	0 2940 6180	-	0 2940 6190	08 7444 4908
ผู้เชี่ยวชาญด้านการจัดการศัตรูพืช (ปฏิบัติหน้าที่)	นางวัชลี โสพิน	-	-	-	08 1276 0861
หัวหน้าฝ่ายบริหารทั่วไป	นางศิริรัตน์ เทพวาที	0 2940 6190	441, 487	0 2940 6190	08 1682 6109
ผู้อำนวยการกลุ่มพยากรณ์และเตือนการระบาดศัตรูพืช	นางสาวสุมนา สิมาสฤษฎ์	0 2955 1626	470	0 2955 1626	08 4724 7227
ผู้อำนวยการกลุ่มส่งเสริมการวินิจฉัยศัตรูพืช	นางสาวจุฬาภรณ์ นกสกุล	0 2955 1512	472	0 2940 6170	08 9167 1720
ผู้อำนวยการกลุ่มส่งเสริมการควบคุมศัตรูพืชโดยชีววิธี	ว่าง	0 2579 3664	471	0 2579 3664	-

ส่วนกลาง					
ตำแหน่ง	ชื่อ - นามสกุล	หมายเลขโทรศัพท์ / โทรสาร			
		เบอร์ตรง	เบอร์ภายใน	โทรสาร	โทรศัพท์มือถือ
ผู้อำนวยการกลุ่มส่งเสริมการควบคุมศัตรูพืชโดยเทคโนโลยีรังสี	ว่าง	0 2940 6163 0 2940 6179	473	0 2940 6179	-
ผู้อำนวยการกลุ่มส่งเสริมการจัดการสารเคมีป้องกันกำจัดศัตรูพืช	นางพัชรมณฑ์ ศิริเลิศวิมล	0 2955 1513	466	0 2561 2134	08 5826 3252
ผู้อำนวยการกลุ่มจัดการศัตรูพืชหลังการเก็บเกี่ยว	นายยุทธการ กองวงค์	0 2940 6162	-	0 2940 6162	08 1288 8436
ผู้อำนวยการกลุ่มส่งเสริมการมีส่วนร่วมของชุมชนด้านอารักขาพืชและดินปุ๋ย	นางภัคกัญญา โสมภีร์	0 2940 6181	459	0 2940 6181	09 7964 2554
ผู้อำนวยการกลุ่มส่งเสริมการจัดการดินปุ๋ย	นางชัญญา ทิพานุกะ	0 2955 1515	467	0 2955 1516	08 3075 7832
สำนักส่งเสริมและจัดการสินค้าเกษตร (สสจ.) E-mail : agriman10@doae.go.th					
ผู้อำนวยการสำนักส่งเสริมและจัดการสินค้าเกษตร	นางมาลินี ยุวนานนท์	0 2561 3476	439	0 2561 3476	08 1697 9233
ผู้เชี่ยวชาญด้านส่งเสริมและจัดการการผลิตไม้ผลไม้ยืนต้นและยางพารา	ว่าง	-	-	-	-
ผู้เชี่ยวชาญด้านส่งเสริมและจัดการการผลิตพืชผักไม้ดอกประดับและพืชสมุนไพร (ปฏิบัติหน้าที่)	นางสาวจิราภา จอมไธสง	0 2579 0942	461	0 2561 3476	08 1341 2392
หัวหน้าฝ่ายบริหารทั่วไป	นางสาวพรทิพย์ เจิงธรรม	0 2579 6635	451	0 2561 3476	09 8287 6145
ผู้อำนวยการกลุ่มส่งเสริมแมลงเศรษฐกิจ	นางสาวภัทรมาศ พานพุ่ม	0 2940 6102	428	0 2940 6102	08 1435 7336
ผู้อำนวยการกลุ่มส่งเสริมไม้ผล	นางสาวเพ็ญระพี ทองอินทร์	0 2579 3816	404-408	0 2579 2622 0 2579 1981	08 1813 1127
ผู้อำนวยการกลุ่มส่งเสริมพืชน้ำมันและพืชตระกูลถั่ว	นางสาววัลภา ปันต๊ะ	0 2561 0453	429, 409	0 2561 0453	08 9127 8227
ผู้อำนวยการกลุ่มส่งเสริมไม้ดอกและไม้ประดับ	นางพิสมัย พึ่งวิกรัย	0 2940 6104 0 2579 9549	414, 435	0 2940 6104	08 9894 6068
ผู้อำนวยการกลุ่มส่งเสริมระบบการผลิตข้าว	นายธีระวัฒน์ วงศ์วิชิต	0 2940 6100	398, 415	0 2940 6100	09 1739 0385

ส่วนกลาง

ตำแหน่ง	ชื่อ - นามสกุล	หมายเลขโทรศัพท์ / โทรสาร			
		เบอร์ตรง	เบอร์ภายใน	โทรสาร	โทรศัพท์มือถือ
ผู้อำนวยการกลุ่มคุณภาพและมาตรฐานสินค้าเกษตร	นางสาวประพิศพรรณ อนุพันธ์	0 2940 6127	425, 420	0 2940 6127	08 1340 8131
ผู้อำนวยการกลุ่มส่งเสริมพืชผักและเห็ด	นางปดารณี ธรรมธร	0 2940 6106	430, 370	0 2940 6106	08 9110 9037
ผู้อำนวยการกลุ่มส่งเสริมไม้ยืนต้น	นางสาวศันสนีย์ นิติธรรมยง	0 2940 6079	401, 396	0 2579 3787	08 1857 6029
ผู้อำนวยการกลุ่มส่งเสริมยางพาราและปาล์มน้ำมัน	นางสาวสุริวัสสา รัตนรักษ์ติยา	0 2940 6123	390	0 2940 6123	08 1685 9185
ผู้อำนวยการกลุ่มส่งเสริมพืชไร่อุตสาหกรรม	นางสาวอรุณ แก้วขาว	0 2940 6124	427	0 2940 6124	08 1774 7092
ผู้อำนวยการกลุ่มส่งเสริมพืชเส้นใยและพืชหัว	นางสุมาลี ชิณวงศ์	0 2561 4765	391, 394	0 2561 4765	08 1813 8776
ผู้อำนวยการกลุ่มส่งเสริมธุรกิจเกษตร	นายอภิรักษ์ หลักชัยกุล	0 2940 6128 0 2579 3619	411, 423	0 2579 3619	08 9099 0747
ผู้อำนวยการกลุ่มส่งเสริมพืชสมุนไพรและเครื่องเทศ	นางสิริดา อุปนันท์	0 2579 3542 0 2579 9547	447, 448	0 2561 3476	06 2692 9333
กลุ่มตรวจสอบภายใน (กตน.) E-mail : inaudit@doae.go.th					
ผู้อำนวยการกลุ่มตรวจสอบภายใน	นางศศิญา เพชรกำเนิด	0 2561 4875	147	0 2561 4876	08 1830 1075 08 5999 3478
หัวหน้าฝ่ายบริหารทั่วไป	ว่าง	-	-	-	-
นักวิชาการตรวจสอบภายในชำนาญการพิเศษ	นางสาวบังเอิญ แก้วพระโต	-	265	0 2561 4876	08 1355 6423
นักวิชาการตรวจสอบภายในชำนาญการ	นางปนัชดา มาแนม	-	265	0 2561 4876	09 2896 2914
กลุ่มพัฒนาระบบบริหาร (กพร.) E-mail : psdd@doae.go.th					
ผู้อำนวยการกลุ่มพัฒนาระบบบริหาร	นายวิรัช จันทรโรทัย	0 2940 6023 0 2940 6074	162	0 2940 6074	08 1836 2647
นักวิชาการส่งเสริมการเกษตรชำนาญการพิเศษ	นางสาวปัทมาภรณ์ คงธนกฤตกร	0 2940 6074	213	0 2940 6074	08 4354 1117
หัวหน้าฝ่ายบริหารทั่วไป	นางมารีนา วงษ์ศิลป์	0 2940 6023 0 2940 6074	213	0 2940 6074	08 3179 3487
กองส่งเสริมวิสาหกิจชุมชน (กสว.) E-mail : sceb10@doae.go.th					
ผู้อำนวยการกองส่งเสริมวิสาหกิจชุมชน	นางวชิรา ไฝเจริญมงคล	0 2955 1581	444	0 2955 1595 0 2955 1581	09 7305 7779

ส่วนกลาง

ตำแหน่ง	ชื่อ - นามสกุล	หมายเลขโทรศัพท์ / โทรสาร			
		เบอร์ตรง	เบอร์ภายใน	โทรสาร	โทรศัพท์มือถือ
ผู้เชี่ยวชาญด้านส่งเสริมวิสาหกิจชุมชน	ว่าง	-	-	-	-
หัวหน้าฝ่ายบริหารทั่วไป	นางมัลลิกา พงศ์ธรกุลพานิช	0 2955 1595 0 2955 1594	482, 442	0 2955 1595	08 5327 7726
ผู้อำนวยการกลุ่มส่งเสริมและพัฒนาผลิตภัณฑ์วิสาหกิจชุมชน	นางสาวนิธิวดี อรัญอนุรักษ์	0 2579 7544	483	0 2940 6171	08 9721 1898
ผู้อำนวยการกลุ่มพัฒนาศักยภาพวิสาหกิจชุมชน	นางศิริเพ็ญ ลาภวงศ์เมธี	0 2955 1581	484	0 2955 1581 0 2940 6173	08 1291 5885
ผู้อำนวยการกลุ่มกิจการคณะกรรมการและยุทธศาสตร์ส่งเสริมวิสาหกิจชุมชน	นายมงคล อธิกุลวงศ์	0 2940 6173	484	0 2955 1595	08 8651 4653
ผู้อำนวยการกลุ่มส่งเสริมและพัฒนาการท่องเที่ยวชุมชน	นางเทียมจันทร์ สุขเกษม	0 2579 3827	485		08 7007 3461
ผู้อำนวยการกลุ่มทะเบียนและสารสนเทศวิสาหกิจชุมชน	นางสาวสรัญญา เมืองแก้ว	0 2940 6172	486	0 2940 6172	08 6058 5115
หัวหน้าสำนักงานเลขานุการคณะกรรมการพัฒนาเกลือทะเลไทย กรมส่งเสริมการเกษตร	ว่าง	-	-	-	-
กองขยายพันธุ์พืช (กขพ.) E-mail : Plantprop@doae.go.th					
ผู้อำนวยการกองขยายพันธุ์พืช	ว่าง	0 2561 0127	375	0 2561 0128	-
หัวหน้าฝ่ายบริหารทั่วไป	นายเกริกพล วงศ์ชู	0 2561 0128	351	0 2561 0128	08 9074 2142
ผู้อำนวยการกลุ่มยุทธศาสตร์และวางแผนการผลิต	นายนิพิจ พินิจผล	0 2579 3017	358	0 2561 0128	08 7838 5010
ผู้อำนวยการกลุ่มผลิตและขยายพันธุ์พืช	นางสุกัญญา ตู้แก้ว	0 2561 4886	353	0 2561 0128	08 3536 5542
ผู้อำนวยการกลุ่มควบคุมคุณภาพและโรงงาน	นางดวงฤดี ดำแก้ว	0 2579 3852	352	0 2561 0128	08 1089 1968
ผู้อำนวยการกลุ่มตลาดและเงินทุนหมุนเวียน	ว่าง	0 2579 1238	359	0 2561 0128	-
สำนักงานเกษตรพื้นที่กรุงเทพมหานคร (สกท.) E-mail : bangkok@doae.go.th					
เกษตรกรุงเทพมหานคร	นายอาคม ศรีประภาพงศ์	0 2435 5047	-	0 2591 6928	09 3140 8567 08 1709 2701
หัวหน้าฝ่ายบริหารทั่วไป	นางสาวธนภร ไชยวิเศษ	0 2435 5047	-	0 2591 6928	08 9116 3166

ส่วนกลาง

ตำแหน่ง	ชื่อ - นามสกุล	หมายเลขโทรศัพท์ / โทรสาร			
		เบอร์ตรง	เบอร์ภายใน	โทรสาร	โทรศัพท์มือถือ
ผู้อำนวยการกลุ่มส่งเสริมและพัฒนาการผลิต	-	0 2435 5046	-	0 2591 6772	-
ผู้อำนวยการกลุ่มส่งเสริมและพัฒนาเกษตรกร	นายเรืองพจน์ ธารานาถ	0 2435 5061	-	0 2589 2134	09 5352 5529
ผู้อำนวยการกลุ่มยุทธศาสตร์และสารสนเทศ	นายวรพจน์ สุวจิตตานนท์	0 2435 5062	-	0 2591 4910	08 1807 2064
ผู้อำนวยการกลุ่มอารักขาพืช	-	0 2435 5046	-	0 2589 2134	-
หัวหน้าสำนักงานเกษตรพื้นที่ 1	นายธนโชติ หอมแย้ม	0 2540 7166	-	0 2589 1872	08 9944 1973 08 1420 1545
หัวหน้าสำนักงานเกษตรพื้นที่ 2	-	0 2326 8020	-	0 2194 1108	-
หัวหน้าสำนักงานเกษตรพื้นที่ 3	-	0 2424 9703	-	0 2424 9703	-
หัวหน้าสำนักงานเกษตรพื้นที่ 4	นางมัทยา สุนทรวาทิน	0 2441 3705	-	0 2441 3705	08 5918 3228
สหกรณ์ออมทรัพย์กรมส่งเสริมการเกษตร จำกัด E-mail : sahakorn_doae@hotmail.com โทรศัพท์ : 0-2579-0885, 0-2579-8699, 0-2579-8705 และ 0-2579-5038					
ผู้จัดการ	นางสาวศันสนีย์ กุลชล	0 2940 5639	115	-	08 9135 2038
รองผู้จัดการคนที่ 1	นายอนันต์ ภู่พานิช	0 2940 6312	111	0 2558 0165	08 1843 5796
รองผู้จัดการคนที่ 2	ว่าง	0 2940 5638	112	0 2558 0163	-
หัวหน้าฝ่ายอำนวยการ	นางกมลรัตน์ จิตติวัธน์	0 2558 0162	114	0 2558 0165	09 9284 9555
หัวหน้าฝ่ายการเงิน	นางสาวแจ่มใส ลำกูล	0 2940 6311	105	0 2558 0163	06 1998 4997
หัวหน้าฝ่ายเงินกู้	นางวิมลรัตน์ วรรณโรจน์	0 2579 6519	117	0 2579 0299	09 4769 4499
หัวหน้าฝ่ายจัดเก็บและติดตามหนี้สิน	นางกิตติมา อันตรเสน	0 2940 6313 0 2558 0161	102	0 2561 0868	06 2045 9995
หัวหน้าฝ่ายสารสนเทศ (ปฏิบัติหน้าที่)	นางสาวณสุดา อ่อนสุทธิ	0 2940 6310	107	0 2558 0163	09 9161 9092
หัวหน้าฝ่ายบัญชี	นางสาวพิมพ์ไล เหลืองอร่าม	-	100	0 2588 0163	08 6344 1045
หัวหน้าฝ่ายกฎหมาย	นางสาววนิดา นามสิงห์ษา	0 2558 0164	-	0 2579 0299	09 5757 2792
รักษาความปลอดภัย กรมส่งเสริมการเกษตร					
รักษาความปลอดภัย อาคาร 1 (อาคารกรมส่งเสริมการเกษตร)	-	-	295	-	-
รักษาความปลอดภัย อาคารเบญจสิริกิติ์	-	-	315	-	-
รักษาความปลอดภัย อาคารเนื้อเยื่อ	-	-	601	-	-

ส่วนกลาง

ตำแหน่ง	ชื่อ - นามสกุล	หมายเลขโทรศัพท์ / โทรสาร			
		เบอร์ตรง	เบอร์ภายใน	โทรสาร	โทรศัพท์มือถือ
สมาคมยุวเกษตรกรสากลแห่งประเทศไทย E-mail : toomx43@hotmail.com					
นายกสมาคมยุวเกษตรกรสากลแห่งประเทศไทย	นายสาคร ประไพพงษ์	0 2579 3743	243	0 2579 3743	08 1875 6741
เลขานุการสมาคมยุวเกษตรกรสากลแห่งประเทศไทย	นางสุภา สุรพญานนท์	0 2579 3743	243	0 2579 3743	08 1991 8326
มูลนิธิส่งเสริมยุวเกษตรกรไทยในพระราชูปถัมภ์สมเด็จพระเทพรัตนราชสุดาฯ สยามบรมราชกุมารี					
ประธานกรรมการมูลนิธิส่งเสริมยุวเกษตรกรไทยฯ	ดร.ภญ.อาริญา สาริกะภูติ	-	-	-	09 3789 6395
รองประธานกรรมการมูลนิธิส่งเสริมยุวเกษตรกรไทยฯ	นายวีระศักดิ์ วงษ์สมบัติ	-	-	-	08 1744 3610
รองประธานกรรมการมูลนิธิส่งเสริมยุวเกษตรกรไทยฯ	นายชวาลวุฒฑ ไชยนุวัติ	-	-	-	08 9922 1076
รองประธานกรรมการมูลนิธิส่งเสริมยุวเกษตรกรไทยฯ	นางสาวจารุณี เดส์แน็ช	-	-	-	08 1838 4949
เลขานุการมูลนิธิส่งเสริมยุวเกษตรกรไทยฯ	นางสาวพรรณนีย์ วิชชาชู	-	-	-	08 1819 4561
สำนักงานส่งเสริมและพัฒนาการเกษตรที่ 1 จังหวัดชัยนาท (สสก.ที่ 1) E-mail : cdoae@doae.go.th					
ผู้อำนวยการสำนักงานส่งเสริมและพัฒนาการเกษตรที่ 1 จังหวัดชัยนาท	นายวีระชัย เข็มวงษ์	0 5640 5000	-	0 5640 5001	08 1830 1069 08 9896 6059
หัวหน้าฝ่ายบริหารทั่วไป	ว่าง	0 5640 5000	-	0 5640 5001	-
ผู้อำนวยการกลุ่มยุทธศาสตร์และสารสนเทศ	นางสาวกัลลิกา ตาระกา	0 5640 5000	-	0 5640 5001	08 9493 5545
ผู้อำนวยการกลุ่มพัฒนาบุคลากร	นายยอดธงไชย รอดแก้ว	0 5640 5000	-	0 5640 5001	08 8609 6263
ผู้อำนวยการกลุ่มส่งเสริมและพัฒนาการผลิต	ว่าง	0 5640 5000	-	0 5640 5001	-
ผู้อำนวยการกลุ่มส่งเสริมและพัฒนาเกษตรกร	นางสาวกังสดาล ชาตกุล	0 5640 5000	-	0 5640 5001	09 8247 9184
สำนักงานส่งเสริมและพัฒนาการเกษตรที่ 2 จังหวัดราชบุรี (สสก.ที่ 2) E-mail : wdoae@doae.go.th					
ผู้อำนวยการสำนักงานส่งเสริมและพัฒนาการเกษตรที่ 2 จังหวัดราชบุรี	นางธัญธิตา บุญญมณีกุล	0 3221 1922	-	0 3220 1568	08 1878 9438 06 1384 2434
หัวหน้าฝ่ายบริหารทั่วไป	นางสาวพัชรี กมลสัตย์	0 3221 1922 0 3220 1653	-	0 3220 1568	08 4648 2228

ส่วนกลาง

ตำแหน่ง	ชื่อ - นามสกุล	หมายเลขโทรศัพท์ / โทรสาร			
		เบอร์ตรง	เบอร์ภายใน	โทรสาร	โทรศัพท์มือถือ
ผู้อำนวยการกลุ่มยุทธศาสตร์และสารสนเทศ	นายกิตติ เหมือนจันทร์แจ่ม	0 3221 1922	-	0 3220 1568	08 3607 2566
ผู้อำนวยการกลุ่มพัฒนาบุคลากร	ว่าง	0 3221 1922	-	0 3220 1568	-
ผู้อำนวยการกลุ่มส่งเสริมและพัฒนาการผลิต	นางทชาอร ลิมังกูร	0 3221 1922	-	0 3220 1568	08 1295 5635
ผู้อำนวยการกลุ่มส่งเสริมและพัฒนาเกษตรกร	นายศุภสิทธิ์ ศิลปสิทธิ์	0 3221 1922	-	0 3220 1568	06 2573 7817
สำนักงานส่งเสริมและพัฒนาการเกษตรที่ 3 จังหวัดระยอง (สสก.ที่ 3) E-mail : edoae@doae.go.th					
ผู้อำนวยการสำนักงานส่งเสริมและพัฒนาการเกษตรที่ 3 จังหวัดระยอง	นายปิยะ สมัครพงศ์	0 3861 1578	-	0 3861 4529	06 5728 6260 08 4779 1887
หัวหน้าฝ่ายบริหารทั่วไป	นางสาววิไลวรรณ มณีแสง	0 3861 1578	-	0 3861 4529	08 1654 7849
ผู้อำนวยการกลุ่มยุทธศาสตร์และสารสนเทศ	นางนลทวรรณ มากหลาย	0 3861 1578	-	0 3861 4529	08 1523 4479
ผู้อำนวยการกลุ่มพัฒนาบุคลากร	นายชนินทร์ สุขสำราญ	0 3861 1578	-	0 3861 4529	08 1492 9703
ผู้อำนวยการกลุ่มส่งเสริมและพัฒนาการผลิต	นางสาววรนุช สีแดง	0 3861 1578	-	0 3861 4529	08 6841 6668
ผู้อำนวยการกลุ่มส่งเสริมและพัฒนาเกษตรกร	นางอมรรัตน์ ลิ้มป์สุคนธ์	0 3861 1578		0 3861 4529	09 1452 1991
สำนักงานส่งเสริมและพัฒนาการเกษตรที่ 4 จังหวัดขอนแก่น (สสก.ที่ 4) E-mail : nedoae@doae.go.th					
ผู้อำนวยการสำนักงานส่งเสริมและพัฒนาการเกษตรที่ 4 จังหวัดขอนแก่น	นายดำรงฤทธิ์ หลอดคำ	0 4326 1240		0 4326 1337	08 1739 0358
หัวหน้าฝ่ายบริหารทั่วไป	นางปวีย์ภัทร สังขมาลย์	0 4326 1240	-	0 4326 1337	06 5585 9459
ผู้อำนวยการกลุ่มยุทธศาสตร์และสารสนเทศ	นายวีระศักดิ์ แกล้วกล้า	0 4326 1240	-	0 4326 1337	08 3511 1144 08 9160 6050
ผู้อำนวยการกลุ่มพัฒนาบุคลากร	นางวรนุช บูรภักดิ์	0 4326 1240	-	0 4326 1337	08 1760 9355
ผู้อำนวยการกลุ่มส่งเสริมและพัฒนาการผลิต	นางสาวเกศณี เถื่อนบัวระบัติ	0 4326 1240	-	0 4326 1337	09 4285 4306
ผู้อำนวยการกลุ่มส่งเสริมและพัฒนาเกษตรกร	นางสาวพนิตนาฎ วงศ์ยิ้ม	0 4326 1240		0 4326 1337	08 4428 5218

ส่วนกลาง					
ตำแหน่ง	ชื่อ - นามสกุล	หมายเลขโทรศัพท์ / โทรสาร			
		เบอร์ตรง	เบอร์ภายใน	โทรสาร	โทรศัพท์มือถือ
สำนักงานส่งเสริมและพัฒนาการเกษตรที่ 5 จังหวัดสงขลา (สสก.ที่ 5) E-mail : sdoae@doae.go.th					
ผู้อำนวยการสำนักงานส่งเสริมและพัฒนาการเกษตร ที่ 5 จังหวัดสงขลา	นายอนุชา ยาอีด	0 7433 0260-62	-	0 7433 0263	-
หัวหน้าฝ่ายบริหารทั่วไป	นางสาวสุรัตน์ ศรีเดช	0 7433 0260-62	-	0 7433 0263	08 6286 2259
ผู้อำนวยการกลุ่มยุทธศาสตร์และสารสนเทศ	นายประพัฒน์ คันธไพโรจน์	0 7433 0260-62	-	0 7433 0263	08 1898 1863
ผู้อำนวยการกลุ่มพัฒนาบุคลากร	นางทัศณี ศุภกุล	0 7433 0260-62	-	0 7433 0263	08 1957 9713
ผู้อำนวยการกลุ่มส่งเสริมและพัฒนาการผลิต	ว่าง	0 7433 0260-62	-	0 7433 0263	-
ผู้อำนวยการกลุ่มส่งเสริมและพัฒนาเกษตรกร	นางจิรภัทร รัตนพันธ์	0 7433 0260-62	-	0 7433 0263	08 1969 5608
สำนักงานส่งเสริมและพัฒนาการเกษตรที่ 6 จังหวัดเชียงใหม่ (สสก.ที่ 6) E-mail : ndoae@doae.go.th					
ผู้อำนวยการสำนักงานส่งเสริมและพัฒนาการเกษตรที่ 6 จังหวัดเชียงใหม่	นายนาวิน อินทจักร	0 5390 8699	-	0 5390 8665	08 1885 7838
หัวหน้าฝ่ายบริหารทั่วไป	นางพนิดา อุ่นกันทา	0 5390 8699	-	0 5390 8665	08 1025 8525
ผู้อำนวยการกลุ่มยุทธศาสตร์และสารสนเทศ	นายเสน่ห์ แสงคำ	0 5390 8670	-	0 5390 8665	08 1972 0366
ผู้อำนวยการกลุ่มพัฒนาบุคลากร	นายพงศ์ชัย ไชยพิเศษ	0 5390 8680	-	0 5390 8665	09 3138 1055
ผู้อำนวยการกลุ่มส่งเสริมและพัฒนาการผลิต	นางสาวศิริลักษณ์ กมล	0 5390 8650	-	0 5390 8665	08 1287 3063
ผู้อำนวยการกลุ่มส่งเสริมและพัฒนาเกษตกร	นางสินีนาฏ กาญจนเกียรติกุล	0 5390 8668	-	0 5390 8665	08 4830 2424
ศูนย์ปฏิบัติการ 40 ศูนย์					
ศูนย์ส่งเสริมและพัฒนาอาชีพการเกษตร					
ผู้อำนวยการศูนย์ส่งเสริมและพัฒนาอาชีพการเกษตร จังหวัดลพบุรี	นายสุรสิทธิ์ บุญรักชาติ	0 3646 1038	-	0 3646 1038	09 2273 4784
ผู้อำนวยการศูนย์ส่งเสริมและพัฒนาอาชีพการเกษตร จังหวัดสมุทรสาคร	นายสุพัฒน์ กลัดเดช	0 2429 1298 0 2429 1299	-	0 2429 1299 0 2429 1299	08 9410 1338
ผู้อำนวยการศูนย์ส่งเสริมและพัฒนาอาชีพการเกษตร จังหวัดเพชรบุรี	นายเขมชาติ ปัญจมทุม	0 3250 8022	-	0 3250 8022	09 0142 5551

ส่วนกลาง

ตำแหน่ง	ชื่อ - นามสกุล	หมายเลขโทรศัพท์ / โทรสาร			
		เบอร์ตรง	เบอร์ภายใน	โทรสาร	โทรศัพท์มือถือ
ผู้อำนวยการศูนย์ส่งเสริมและพัฒนาอาชีพการเกษตรจังหวัดจันทบุรี	นายนริศร์ คงสมบุญ	0 3938 9244	-	0 3938 9245	08 6145 4526
ผู้อำนวยการศูนย์ส่งเสริมและพัฒนาอาชีพการเกษตรจังหวัดระยอง	นายหะพันธ์ พลับพลาไชย	0 3802 7915	-	0 3802 7913	08 1762 8129
ผู้อำนวยการศูนย์ส่งเสริมและพัฒนาอาชีพการเกษตรจังหวัดฉะเชิงเทรา	นายสมชาย ปิยวาจานุสรณ์	0 3855 4915	-	0 3855 4916	08 9892 6050
ผู้อำนวยการศูนย์ส่งเสริมและพัฒนาอาชีพการเกษตรจังหวัดขอนแก่น	นายฉัตรชัย สิทธิหาโคตร	0 4300 9958	-	0 4300 9958	08 0528 9965
ผู้อำนวยการศูนย์ส่งเสริมและพัฒนาอาชีพการเกษตรจังหวัดเลย	นายนพวิชญ์ คำขะ	0 4281 1190	-	0 4281 1190	08 9186 1499
ผู้อำนวยการศูนย์ส่งเสริมและพัฒนาอาชีพการเกษตรจังหวัดหนองคาย	นางฉวีวรรณ อินทรายศ	06 1265 1178	-	0 4208 9707	06 1265 1178
ผู้อำนวยการศูนย์ส่งเสริมและพัฒนาอาชีพการเกษตรจังหวัดยะลา	นายอามัด สาและเนาะ	0 7329 9471	-	0 7329 9472	09 8018 4027
ผู้อำนวยการศูนย์ส่งเสริมและพัฒนาอาชีพการเกษตรจังหวัดเชียงใหม่	นางอาทิตยา แสงมณี	0 5329 2233	-	0 5329 2233	09 8585 3533
ผู้อำนวยการศูนย์ส่งเสริมและพัฒนาอาชีพการเกษตรจังหวัดเชียงราย	นายประจญ กสิปิยกุล	0 5317 0104	-	0 5317 0252	08 1961 6588
ผู้อำนวยการศูนย์ส่งเสริมและพัฒนาอาชีพการเกษตร จังหวัดน่าน	ว่าง	0 5471 8495	-	0 5471 8496	-
ผู้อำนวยการศูนย์ส่งเสริมและพัฒนาอาชีพการเกษตรจังหวัดยโสธร	นายสมเกียรติ ไสยมรรคา	0 4577 3120 0 4577 3265	-	0 4577 3120	08 1879 6243
ผู้อำนวยการศูนย์ส่งเสริมและพัฒนาอาชีพการเกษตรจังหวัดสุราษฎร์ธานี	นายปัญญา ประดิษฐสาร	0 7729 7710	-	0 7729 7710	08 1968 5783

ส่วนกลาง					
ตำแหน่ง	ชื่อ - นามสกุล	หมายเลขโทรศัพท์ / โทรสาร			
		เบอร์ตรง	เบอร์ภายใน	โทรสาร	โทรศัพท์มือถือ
ผู้อำนวยการศูนย์ส่งเสริมและพัฒนาอาชีพการเกษตรจังหวัดกระบี่	ว่าง	08 5781 8778	-	0 7565 6399	-
ผู้อำนวยการศูนย์ส่งเสริมและพัฒนาอาชีพการเกษตรจังหวัดอุตรดิตถ์	นายมนัส เสียงก้อง	0 5581 7714	-	0 5581 7714	06 1426 5298
ผู้อำนวยการศูนย์ส่งเสริมและพัฒนาอาชีพการเกษตรจังหวัดกำแพงเพชร	นายอนุรักษ์ เรือนหล้า	0 5577 3647	-	0 5577 3647	08 1988 3352
ศูนย์ส่งเสริมและพัฒนาอาชีพการเกษตร (เกษตรที่สูง)					
ผู้อำนวยการศูนย์ส่งเสริมและพัฒนาอาชีพการเกษตรจังหวัดกาญจนบุรี (เกษตรที่สูง)	ว่าง	0 3451 0766	-	0 3451 0766	08 1018 9090
ผู้อำนวยการศูนย์ส่งเสริมและพัฒนาอาชีพการเกษตรจังหวัดเลย (เกษตรที่สูง)	นายวิรัตน์ ทองเวียง	0 4203 9653	-	0 4203 9129	08 4389 1659
ผู้อำนวยการศูนย์ส่งเสริมและพัฒนาอาชีพการเกษตรจังหวัดเชียงใหม่ (เกษตรที่สูง)	นายธีรพงศ์ สุพรรณทัศน์	0 5328 2823	-	0 5328 2872	08 9835 2910
ผู้อำนวยการศูนย์ส่งเสริมและพัฒนาอาชีพการเกษตรจังหวัดเชียงราย (เกษตรที่สูง)	นางพรรณี สุขใส	0 5367 8202	-	0 5367 8202	08 9855 6811 08 1888 4589
ผู้อำนวยการศูนย์ส่งเสริมและพัฒนาอาชีพการเกษตรจังหวัดลำพูน (เกษตรที่สูง)	นายปรีชา เพ็ชรเม็ด	0 5309 6065	-	0 5309 6065	08 1951 1287
ผู้อำนวยการศูนย์ส่งเสริมและพัฒนาอาชีพการเกษตรจังหวัดแม่ฮ่องสอน (เกษตรที่สูง)	นายยงยุทธ อ่อนอุระ	09 7920 6304	-	-	08 6910 8803
ผู้อำนวยการศูนย์ส่งเสริมและพัฒนาอาชีพการเกษตรจังหวัดพะเยา (เกษตรที่สูง)	นายบุญมี แก้วเพ็ชรวงค์	09 8749 9139	-	-	09 3135 8579
ผู้อำนวยการศูนย์ส่งเสริมและพัฒนาอาชีพการเกษตรจังหวัดตาก (เกษตรที่สูง)	นายธนากร โปฑิกำชัย	0 5580 6249	-	-	06 1596 1519

ส่วนกลาง

ตำแหน่ง	ชื่อ - นามสกุล	หมายเลขโทรศัพท์ / โทรสาร			
		เบอร์ตรง	เบอร์ภายใน	โทรสาร	โทรศัพท์มือถือ
ศูนย์ส่งเสริมเทคโนโลยีการเกษตร ด้านอารักขาพืช					
ผู้อำนวยการศูนย์ส่งเสริมเทคโนโลยีการเกษตร ด้านอารักขาพืช จังหวัดชัยนาท	ว่าง	0 5647 6655	-	0 5647 6655	-
ผู้อำนวยการศูนย์ส่งเสริมเทคโนโลยีการเกษตร ด้านอารักขาพืช จังหวัดสุพรรณบุรี	นายสมคิด เฉลิมเกียรติ	0 3544 0927	-	0 3544 0926	09 0791 3366
ผู้อำนวยการศูนย์ส่งเสริมเทคโนโลยีการเกษตร ด้านอารักขาพืช จังหวัดชลบุรี	นายกฤษฎา ฉิมอินทร์	0 3823 1271	-	0 3823 1995	08 7058 5192
ผู้อำนวยการศูนย์ส่งเสริมเทคโนโลยีการเกษตร ด้านอารักขาพืช จังหวัดขอนแก่น	นายเสงี่ยม กอนไธสง	0 4320 3512 0 4334 2274	-	0 4334 2274	09 9190 5289 09 1169 3999
ผู้อำนวยการศูนย์ส่งเสริมเทคโนโลยีการเกษตร ด้านอารักขาพืช จังหวัดสงขลา	นางสาวนิพวรรณ หมีทอง	0 7455 7940	-	0 7455 7940	09 4795 3562
ผู้อำนวยการศูนย์ส่งเสริมเทคโนโลยีการเกษตร ด้านอารักขาพืช จังหวัดเชียงใหม่	นายธีระศักดิ์ ศรีวิชัย	0 5208 0769	-	-	08 1998 4453 08 9854 3344
ผู้อำนวยการศูนย์ส่งเสริมเทคโนโลยีการเกษตร ด้านอารักขาพืช จังหวัดนครราชสีมา	ว่าง	0 4446 5081 0 4446 5890	-	0 4446 5081 0 4446 5890	-
ผู้อำนวยการศูนย์ส่งเสริมเทคโนโลยีการเกษตร ด้านอารักขาพืช จังหวัดสุราษฎร์ธานี	นายณัทธร รักษ์สังข์	0 7731 1525	-	0 7731 2380	06 5152 6447
ผู้อำนวยการศูนย์ส่งเสริมเทคโนโลยีการเกษตร ด้านอารักขาพืช จังหวัดพิษณุโลก	นางรุ่งรดา ปกิจเฟื่องฟู	0 5525 3659	-	0 5525 3659	08 9461 4115
ศูนย์ส่งเสริมเทคโนโลยีการเกษตร ด้านวิศวกรรมเกษตร					
ผู้อำนวยการศูนย์ส่งเสริมเทคโนโลยีการเกษตร ด้านวิศวกรรมเกษตร จังหวัดชัยนาท	นางสาววิไลวรรณ สอนพูล	0 5647 6596	-	0 5647 6596	08 2891 9951 08 1971 4453
ผู้อำนวยการศูนย์ส่งเสริมเทคโนโลยีการเกษตร ด้านวิศวกรรมเกษตร จังหวัดร้อยเอ็ด	ว่าง	0 4356 9115	-	0 4356 9115	-

ส่วนกลาง

ตำแหน่ง	ชื่อ - นามสกุล	หมายเลขโทรศัพท์ / โทรสาร			
		เบอร์ตรง	เบอร์ภายใน	โทรสาร	โทรศัพท์มือถือ
ศูนย์ส่งเสริมเทคโนโลยีการเกษตร ด้านแมลงเศรษฐกิจ					
ผู้อำนวยการศูนย์ส่งเสริมเทคโนโลยีการเกษตร ด้านแมลงเศรษฐกิจ จังหวัดเชียงใหม่	นายธนพงศ์ สำเภาลอย	0 5200 1152	-	0 5200 1105	08 1287 4718
ผู้อำนวยการศูนย์ส่งเสริมเทคโนโลยีการเกษตร ด้านแมลงเศรษฐกิจ จังหวัดชุมพร	นายสุวิทย์ ดำแก้ว	0 7765 8669	-	0 7757 4520	08 1272 8299
ศูนย์ส่งเสริมเยาวชนเกษตรอาเซียน					
ผู้อำนวยการศูนย์ส่งเสริมเยาวชนเกษตรอาเซียน จังหวัดกาญจนบุรี	นายวีระศักดิ์ สุขทอง	0 3451 0648	-	0 3451 0648	08 9836 8871
ศูนย์ขยายพันธุ์พืชที่ 1-10					
ผู้อำนวยการศูนย์ขยายพันธุ์พืชที่ 1 จังหวัดชลบุรี	นายบรรพต เชื้อเพชร	0 3304 8201	-	0 3304 8202	08 1440 6503
ผู้อำนวยการศูนย์ขยายพันธุ์พืชที่ 2 จังหวัดตรัง	นางวรรณา พรหมบุญทอง	0 7558 2312-13	-	0 7558 2313	08 9298 9344
ผู้อำนวยการศูนย์ขยายพันธุ์พืชที่ 3 จังหวัดนครราชสีมา	ว่าง	0 4437 9617	-	0 4437 9617	09 8256 6613
ผู้อำนวยการศูนย์ขยายพันธุ์พืชที่ 4 จังหวัดนครศรีธรรมราช	ว่าง	0 7584 5196	-	0 7584 5196	-
ผู้อำนวยการศูนย์ขยายพันธุ์พืชที่ 5 จังหวัดบุรีรัมย์	นายธนุต ดีอินทร์	0 4466 6422	-	0 4466 6422	08 1977 2528
ผู้อำนวยการศูนย์ขยายพันธุ์พืชที่ 6 จังหวัดพิษณุโลก	นายบรรจวบ ปกิจเฟื่องฟู	0 5590 6220	-	0 5590 6221	09 3140 9500 09 4761 5225
ผู้อำนวยการศูนย์ขยายพันธุ์พืชที่ 7 จังหวัดมหาสารคาม	ว่าง	0 4398 8142-3	-	0 4398 8142-3	-
ผู้อำนวยการศูนย์ขยายพันธุ์พืชที่ 8 จังหวัดลำพูน	นายกิจจารักษ์ วงษ์กุดเลาะ	0 5309 6215	-	0 5309 6216	08 1308 5671 08 1764 4710
ผู้อำนวยการศูนย์ขยายพันธุ์พืชที่ 9 จังหวัดสุพรรณบุรี	ว่าง	0 3544 0360	-	0 3544 0361	-
ผู้อำนวยการศูนย์ขยายพันธุ์พืชที่ 10 จังหวัดอุดรธานี	นายสำลี พลขันธ์	0 4221 9323	-	0 4221 9323	08 9840 5006

หมายเลขโทรศัพท์

หน่วยงานส่วนภูมิภาค
กรมส่งเสริมการเกษตร
ปี 2565

หมายเลขโทรศัพท์

หน่วยงานส่วนภูมิภาค กรมส่งเสริมการเกษตร ปี 2565

สำนักงานเกษตรจังหวัด 76 จังหวัด					
ตำแหน่ง	ชื่อ - นามสกุล	หมายเลขโทรศัพท์ / โทรสาร			
		เบอร์ตรง	เบอร์ภายใน	โทรสาร	โทรศัพท์มือถือ
สำนักงานเกษตรจังหวัดกระบี่		E-mail : krabi@doae.go.th			
เกษตรจังหวัดกระบี่	นายชำนาญ นุ่นดำ	0 7561 1002	-	0 7562 0613	08 1894 8202 09 3576 9913
สำนักงานเกษตรจังหวัดกาญจนบุรี		E-mail : kanchanaburi@doae.go.th			
เกษตรจังหวัดกาญจนบุรี	นายประสาน ปานคง	0 3456 4267	-	0 3456 4268	09 5693 9356
สำนักงานเกษตรจังหวัดกาฬสินธุ์		E-mail : kalasin@doae.go.th			
เกษตรจังหวัดกาฬสินธุ์	นายพงษ์ศักดิ์ ชินคีรี	0 4301 9300	101	0 4301 9319	08 6636 2198
สำนักงานเกษตรจังหวัดกำแพงเพชร		E-mail : kamphaengphet@doae.go.th			
เกษตรจังหวัดกำแพงเพชร	นายศักดิเดชน์ แก้ววิเศษ	0 5571 6858	-	0 5571 6858	08 1887 9434
สำนักงานเกษตรจังหวัดขอนแก่น		E-mail : khonkaen@doae.go.th			
เกษตรจังหวัดขอนแก่น	ว่าที่ ร.ต.บุญวัฒน์ สุริยะวงษ์	0 4323 4922		0 4324 6754	08 1872 7791
สำนักงานเกษตรจังหวัดจันทบุรี		E-mail : chanthaburi@doae.go.th			
เกษตรจังหวัดจันทบุรี	นางปัทมา นามวงษ์	0 3932 2158	11	0 3932 2158	09 8256 1653
สำนักงานเกษตรจังหวัดฉะเชิงเทรา		E-mail : chachoengsao@doae.go.th			
เกษตรจังหวัดฉะเชิงเทรา	นายดนัย ปัญจพิทยากุล	0 3851 1635	15	0 3851 1862	06 5583 9785
สำนักงานเกษตรจังหวัดชลบุรี		E-mail : chonburi@doae.go.th			
เกษตรจังหวัดชลบุรี	นายบุญลือ คงสูงเนิน	0 3827 8187	-	0 3828 7521	09 2246 0442
สำนักงานเกษตรจังหวัดชัยนาท		E-mail : chainat@doae.go.th			
เกษตรจังหวัดชัยนาท	นายสุชาติ อ่อนคำ	0 5647 6720	-	0 5647 6664	09 7920 7930 08 7204 1522
สำนักงานเกษตรจังหวัดชัยภูมิ		E-mail : chaiyaphum@doae.go.th			
เกษตรจังหวัดชัยภูมิ	นายวรพงษ์ ภูมิโสม	0 4405 6212	-	-	08 9949 9748 08 1871 8261
สำนักงานเกษตรจังหวัดชุมพร		E-mail : chumphon@doae.go.th			
เกษตรจังหวัดชุมพร	นายธีระศักดิ์ ยมสวัสดิ์	0 7759 6658	-	0 7759 6612	06 2879 4192
สำนักงานเกษตรจังหวัดเชียงราย		E-mail : chiangrai@doae.go.th			
เกษตรจังหวัดเชียงราย	ว่าง	0 5315 2684		0 5315 2684	
สำนักงานเกษตรจังหวัดเชียงใหม่		E-mail : chiangmai@doae.go.th			
เกษตรจังหวัดเชียงใหม่	นายเจริญ พิมพ์ขาล	0 5389 0408	-	0 5311 2481	08 1299 5900
สำนักงานเกษตรจังหวัดตรัง		E-mail : trang@doae.go.th			
เกษตรจังหวัดตรัง	นายวสันต์ สุขสุวรรณ	0 7521 8382	-	0 7521 4078	08 1958 5464 08 6268 2754

สำนักงานเกษตรจังหวัด 76 จังหวัด

ตำแหน่ง	ชื่อ - นามสกุล	หมายเลขโทรศัพท์ / โทรสาร			
		เบอร์ตรง	เบอร์ภายใน	โทรสาร	โทรศัพท์มือถือ
สำนักงานเกษตรจังหวัดตราด		E-mail : trat@doae.go.th			
เกษตรจังหวัดตราด	นายชยุทกฤติ นนทแก้ว	0 3951 1008	-	0 3952 3385 0 3951 1008	09 8258 7088 08 1295 9359
สำนักงานเกษตรจังหวัดตาก		E-mail : tak@doae.go.th			
เกษตรจังหวัดตาก	นางเยาวเรศ ทิฐธรรม	0 5551 4291	-	0 5551 4291	06 1268 5149
สำนักงานเกษตรจังหวัดนครนายก		E-mail : nakhonnayok@doae.go.th			
เกษตรจังหวัดนครนายก	นางจุไรรัตน์ แสงสวัสดิ์	0 3731 1289	17	0 3731 3651	08 1743 2554 06 1417 8742
สำนักงานเกษตรจังหวัดนครปฐม		E-mail : nakhonpathom@doae.go.th			
เกษตรจังหวัดนครปฐม	นายศิริชัย เลี้ยงอำนวย	0 3425 3992	-	0 3421 8756	08 1763 1755
สำนักงานเกษตรจังหวัดนครพนม		E-mail : nakhonphanom@doae.go.th			
เกษตรจังหวัดนครพนม	นางสาวกัญญฐา อภินนท์ธนา	0-4251-1215	-	0-4251-1215	
สำนักงานเกษตรจังหวัดนครราชสีมา		E-mail : khorat@doae.go.th			
เกษตรจังหวัดนครราชสีมา	นายคณกร ทองสุขนอก	0 4446 5215		0 4446 5214	06 1024 5588 09 7359 5691
สำนักงานเกษตรจังหวัดนครศรีธรรมราช		E-mail : nakhonsri@doae.go.th			
เกษตรจังหวัดนครศรีธรรมราช	นายภูวเดช วุฒิวงศ์วัฒ	0 7544 6014	102	0 7544 6015	08 6269 7778 06 2782 4162
สำนักงานเกษตรจังหวัดนครสวรรค์		E-mail : nakhonsawan@doae.go.th			
เกษตรจังหวัดนครสวรรค์	นายเศรณี อนิลบล	-	-	-	08 4989 1617 06 5238 2334
สำนักงานเกษตรจังหวัดนนทบุรี		E-mail : nonthaburi@doae.go.th			
เกษตรจังหวัดนนทบุรี	นางธมลทัศน์ ทัพพระจันทร์	0 2591 6928	-	0 2591 6928	08 6319 9032
สำนักงานเกษตรจังหวัดนราธิวาส		E-mail : narathiwat@doae.go.th			
เกษตรจังหวัดนราธิวาส	นายจาตุรงค์ พรหมวิจิต	0 7353 2222	-	0 7353 2217	08 1838 7458
สำนักงานเกษตรจังหวัดน่าน		E-mail : nan@doae.go.th			
เกษตรจังหวัดน่าน	นายศักดิ์สิทธิ์ ศรีวิชัย	0 5471 0246	-	0 5477 1703	08 1951 8688
สำนักงานเกษตรจังหวัดบึงกาฬ		E-mail : buengkan@doae.go.th			
เกษตรจังหวัดบึงกาฬ	นายกฤษฎา พลสิทธิ์	0 4249 0839		0 4249 0839	09 2553 9259
สำนักงานเกษตรจังหวัดบุรีรัมย์		E-mail : buriram@doae.go.th			
เกษตรจังหวัดบุรีรัมย์	นายดำรง ปลั่งกลาง	0 4461 1116	13	0 4461 3993	08 1725 7982
สำนักงานเกษตรจังหวัดปทุมธานี		E-mail : pathumthani@doae.go.th			
เกษตรจังหวัดปทุมธานี	นายอัครภูมิ สมแสง	0 2581 6327	-	0 2593 3839	09 8280 6341 06 1564 9393
สำนักงานเกษตรจังหวัดประจวบคีรีขันธ์		E-mail : prachuap@doae.go.th			
เกษตรจังหวัดประจวบคีรีขันธ์	นายวันชัย นิลวงศ์	0 3260 2482	-	0 3260 2482	06 2252 1889 08 1763 4633

สำนักงานเกษตรจังหวัด 76 จังหวัด					
ตำแหน่ง	ชื่อ - นามสกุล	หมายเลขโทรศัพท์ / โทรสาร			
		เบอร์ตรง	เบอร์ภายใน	โทรสาร	โทรศัพท์มือถือ
สำนักงานเกษตรจังหวัดปราจีนบุรี		E-mail : prachinburi@doae.go.th			
เกษตรจังหวัดปราจีนบุรี	นายวินัย ลักษณะวิลาศ	0 3721 7873	-	0 3721 7872	08 1795 9313
สำนักงานเกษตรจังหวัดปัตตานี		E-mail : pattani@doae.go.th			
เกษตรจังหวัดปัตตานี	นายชาลี สิตบุศย์	0 7334 9315	-	0 7334 8851	08 6682 9519
สำนักงานเกษตรจังหวัดพระนครศรีอยุธยา		E-mail : ayutthaya@doae.go.th			
เกษตรจังหวัดพระนครศรีอยุธยา	นายไพฑูรย์ รื่นสุข	0 3533 6560	-	0 3533 5441	08 1948 9977
สำนักงานเกษตรจังหวัดพะเยา		E-mail : phayao@doae.go.th			
เกษตรจังหวัดพะเยา	นายสวัสดิ์ กะรัตน์	0 5488 7050	-	0 5488 7051	08 9265 7492 06 5472 0236
สำนักงานเกษตรจังหวัดพังงา		E-mail : phangnga@doae.go.th			
เกษตรจังหวัดพังงา	นายประคอง อุสาห์มัน	0 7648 1466	-	0 7648 1466	08 6280 9705
สำนักงานเกษตรจังหวัดพัทลุง		E-mail : phatthalung@doae.go.th			
เกษตรจังหวัดพัทลุง	นายสมนึก คงชู	0 7461 3193	-	0 7461 4139	06 3078 8855 08 9599 9407
สำนักงานเกษตรจังหวัดพิจิตร		E-mail : phichit@doae.go.th			
เกษตรจังหวัดพิจิตร	นายสามารถ เดชบุญ	0 5661 3423	-	0 5661 3423 ต่อ 102	08 1886 1936 08 6763 1199
สำนักงานเกษตรจังหวัดพิษณุโลก		E-mail : phitsanulok@doae.go.th			
เกษตรจังหวัดพิษณุโลก	นายวีระ บัวจันทร์	0 5531 3125	-	0 5531 3126	08 0508 2882
สำนักงานเกษตรจังหวัดเพชรบุรี		E-mail : phetchaburi@doae.go.th			
เกษตรจังหวัดเพชรบุรี	ว่าที่ ร.ต.อาณัติ หุ่นหลา	0 3248 8055	-	0 3248 8056	08 7171 3311 08 1807 8017
สำนักงานเกษตรจังหวัดเพชรบูรณ์		E-mail : phetchabun@doae.go.th			
เกษตรจังหวัดเพชรบูรณ์	นายอนันต์ ตั้นฉ่วน	0 5672 0716	-	0 5672 0716	08 1707 6474 08 9565 6199
สำนักงานเกษตรจังหวัดแพร่		E-mail : phare@doae.go.th			
เกษตรจังหวัดแพร่	นายประภาส สานอูป	0 5451 1214	-	0 5451 1390	08 9854 6111 08 1885 3504
สำนักงานเกษตรจังหวัดภูเก็ต		E-mail : phuket@doae.go.th			
เกษตรจังหวัดภูเก็ต	นายสุบรรณ์ รักษ์ทอง	0 7621 2188	-	0 7621 2188	08 4187 5423
สำนักงานเกษตรจังหวัดมหาสารคาม		E-mail : mahasarakham@doae.go.th			
เกษตรจังหวัดมหาสารคาม	นายสมพร นามพิลา	0 4377 7137	-	0 4377 7519	08 7678 9619
สำนักงานเกษตรจังหวัดมุกดาหาร		E-mail : mukdahan@doae.go.th			
เกษตรจังหวัดมุกดาหาร	นายประจัญ ขันพิมล	0 4261 1440	-	0 4261 1440	08 1975 4282
สำนักงานเกษตรจังหวัดแม่ฮ่องสอน		E-mail : maehongson@doae.go.th			
เกษตรจังหวัดแม่ฮ่องสอน	นายขจรศักดิ์ชนัน จิตภิลัย	0 5361 2004	-	0 5361 1953	09 7239 9789 09 3131 5226
สำนักงานเกษตรจังหวัดยโสธร		E-mail : yasothon@doae.go.th			
เกษตรจังหวัดยโสธร	นายประยงค์ พลขำ	0 4577 3020	-	0 4577 3019	09 2282 4377

สำนักงานเกษตรจังหวัด 76 จังหวัด					
ตำแหน่ง	ชื่อ - นามสกุล	หมายเลขโทรศัพท์ / โทรสาร			
		เบอร์ตรง	เบอร์ภายใน	โทรสาร	โทรศัพท์มือถือ
สำนักงานเกษตรจังหวัดยะลา		E-mail : yala@doae.go.th			
เกษตรจังหวัดยะลา	นายกัสมัน ยะมาแล	0 7321 5750	-	0 7321 2006	08 1990 6817
สำนักงานเกษตรจังหวัดร้อยเอ็ด		E-mail : roiet@doae.go.th			
เกษตรจังหวัดร้อยเอ็ด	นายสมจิตร์ คำสี	0 4356 9004 0 4356 9005	107	0 4356 9532	08 6239 0575
สำนักงานเกษตรจังหวัดระนอง		E-mail : ranong@doae.go.th			
เกษตรจังหวัดระนอง	ว่าง	0 7782 2691	-	0 7782 3058	-
สำนักงานเกษตรจังหวัดระยอง		E-mail : rayong@doae.go.th			
เกษตรจังหวัดระยอง	นางมาริน สมคิด	0 3861 3699	11	0 3861 3655	08 1940 4384
สำนักงานเกษตรจังหวัดราชบุรี		E-mail : ratchaburi@doae.go.th			
เกษตรจังหวัดราชบุรี	นางดวงสมร พฤฑฒิกุล	0 3231 5717		0 3231 5059	08 1571 6891
สำนักงานเกษตรจังหวัดลพบุรี		E-mail : lopburi@doae.go.th			
เกษตรจังหวัดลพบุรี	นายสุชาติ กลิ่นทองหลาง	0 3641 4032	-	0 3641 1296	06 1403 5454 08 1471 5825
สำนักงานเกษตรจังหวัดลำปาง		E-mail : lampang@doae.go.th			
เกษตรจังหวัดลำปาง	นายธีระพงศ์ ฤทธิโชติ	0 5435 6677	-	0 5482 9795	09 3135 4499 08 4603 4898
สำนักงานเกษตรจังหวัดลำพูน		E-mail : lamphun@doae.go.th			
เกษตรจังหวัดลำพูน	นายวิชัย ตู้แก้ว	0 5351 1120	16	-	08 1995 8006
สำนักงานเกษตรจังหวัดเลย		E-mail : loei@doae.go.th			
เกษตรจังหวัดเลย	นายฉลอง อินทนนท์	0 4281 1643	-	0 4281 3345	08 1873 5397
สำนักงานเกษตรจังหวัดศรีสะเกษ		E-mail : sisaket@doae.go.th			
เกษตรจังหวัดศรีสะเกษ	นายวิชัย ศรีโพธิ์งาม	0 4561 2841 0 4561 1397	-	0 4561 2564	08 9855 0329
สำนักงานเกษตรจังหวัดสกลนคร		E-mail : sakonnakhon@doae.go.th			
เกษตรจังหวัดสกลนคร	นายประยงค์ ภูดินทราย	0 4273 2979	-	0 4273 2979	08 8498 5499
สำนักงานเกษตรจังหวัดสงขลา		E-mail : songkhla@doae.go.th			
เกษตรจังหวัดสงขลา	นายหวน ทนงาน	-	0 7431 1460	-	08 2439 2220 08 1981 2817
สำนักงานเกษตรจังหวัดสตูล		E-mail : satun@doae.go.th			
เกษตรจังหวัดสตูล	นายชาญณรงค์ วิรุณสาร	0 7471 1106	13	0 7472 1644	08 6958 8480
สำนักงานเกษตรจังหวัดสมุทรปราการ		E-mail : samutprakan@doae.go.th			
เกษตรจังหวัดสมุทรปราการ	นายมนตรี เรืองพันธ์	0 2389 2344	11	0 2395 4139	09 9152 5595
สำนักงานเกษตรจังหวัดสมุทรสงคราม		E-mail : samutsongkham@doae.go.th			
เกษตรจังหวัดสมุทรสงคราม	นางสมพิส ทองดีนอก	0 3471 1711	101	0 3471 1711 ต่อ 104	08 9580 6459
สำนักงานเกษตรจังหวัดสมุทรสาคร		E-mail : samutsakhon@doae.go.th			
เกษตรจังหวัดสมุทรสาคร	ว่าง	0 3442 6995	-	0 3442 6995	-

สำนักงานเกษตรจังหวัด 76 จังหวัด

ตำแหน่ง	ชื่อ - นามสกุล	หมายเลขโทรศัพท์ / โทรสาร			
		เบอร์ตรง	เบอร์ภายใน	โทรสาร	โทรศัพท์มือถือ
สำนักงานเกษตรจังหวัดสระแก้ว		E-mail : sakaeo@doae.go.th			
เกษตรจังหวัดสระแก้ว	นายประจักร์ ประสงค์สุข	0 3725 8041	-	0 3725 8044	06 1417 0899 08 1940 0089
สำนักงานเกษตรจังหวัดสระบุรี		E-mail : saraburi@doae.go.th			
เกษตรจังหวัดสระบุรี	ดร.รุจีพัชร บุญจริง	0 3623 0690	-	0 3621 1443	08 0063 4880
สำนักงานเกษตรจังหวัดสิงห์บุรี		E-mail : singburi@doae.go.th			
เกษตรจังหวัดสิงห์บุรี	นายปัทพงศ์ สารบรรณ์	06 6097 8203	-	0 3681 3488	06 2230 5252
สำนักงานเกษตรจังหวัดสุโขทัย		E-mail : sukhothai@doae.go.th			
เกษตรจังหวัดสุโขทัย	นายเนตร สมบัติ	0 5562 0481	102	0 5565 1122	06 2309 2042 09 8748 0719
สำนักงานเกษตรจังหวัดสุพรรณบุรี		E-mail : suphanburi@doae.go.th			
เกษตรจังหวัดสุพรรณบุรี	นายวีรศักดิ์ บุญเชิญ	0 3555 5455	-	0 3555 5455	08 6102 0999
สำนักงานเกษตรจังหวัดสุราษฎร์ธานี		E-mail : suratthani@doae.go.th			
เกษตรจังหวัดสุราษฎร์ธานี	นายชัยพร นุภักดิ์	0-7727-3290	-	0 7727 2662	09 5424 4269 08 9633 3411
สำนักงานเกษตรจังหวัดสุรินทร์		E-mail : surin@doae.go.th			
เกษตรจังหวัดสุรินทร์	นายวันชัย ประยงค์หอม	0 4451 1624	-	0 4451 8717	08 9280 1229 08 1749 8757
สำนักงานเกษตรจังหวัดหนองคาย		E-mail : nongkhai@doae.go.th			
เกษตรจังหวัดหนองคาย	นางสำเนียง ขันพิมล	0 4241 1562	14	0 4241 1564	08 9712 3256
สำนักงานเกษตรจังหวัดหนองบัวลำภู		E-mail : nongbualamphu@doae.go.th			
เกษตรจังหวัดหนองบัวลำภู	นายอำพน ศิริคำ	0 4231 6756	-	0 4231 6756	09 3327 4434 08 6230 0431
สำนักงานเกษตรจังหวัดอ่างทอง		E-mail : angthong@doae.go.th			
เกษตรจังหวัดอ่างทอง	นายวินัย ขยันยิ่ง	0 3561 1296	102	0 3561 2011	08 1780 8989
สำนักงานเกษตรจังหวัดอุดรธานี		E-mail : udonthani@doae.go.th			
เกษตรจังหวัดอุดรธานี	นายเอนก รัตน์รองใต้	0 4224 4866	11	0 4224 4866 ต่อ 14	06 2198 7171
สำนักงานเกษตรจังหวัดอุตรดิตถ์		E-mail : uttaradit@doae.go.th			
เกษตรจังหวัดอุตรดิตถ์	นายพัฒนศักดิ์ พ่วงสมบัติ	0 5541 1769	-	-	08 7204 9393 08 1445 2574
สำนักงานเกษตรจังหวัดอุทัยธานี		E-mail : uthaithani@doae.go.th			
เกษตรจังหวัดอุทัยธานี	นายประเสริฐ วณิชชากรวิวัฒน์	0 5651 1116	-	0 5651 2002	08 4178 3209
สำนักงานเกษตรจังหวัดอุบลราชธานี		E-mail : ubonratchathani@doae.go.th			
เกษตรจังหวัดอุบลราชธานี	นายกมล โสพัฒน์	0 4531 1052	-	0 4531 2693	09 1791 4225
สำนักงานเกษตรจังหวัดอำนาจเจริญ		E-mail : amnatcharoen@doae.go.th			
เกษตรจังหวัดอำนาจเจริญ	นางจันจิรา สายรอด	0 4551 1114	-	0 4551 1114	06 1019 4442 08 1380 5879

ค้นหาหมายเลขโทรศัพท์ส่วนกลางและส่วนภูมิภาค ของกรมส่งเสริมการเกษตร เพียงสแกน QR Code ด้านล่าง

ดาวน์โหลดแอปพลิเคชัน

DOAE smart connect

ระบบ android

ระบบ ios

ปฏิทิน 2565 Calendar 2022

01 มกราคม | January

S	M	T	W	T	F	S
						1
2	3	4	5	6	7	8
9	10	11	12	13	14	15
16	17	18	19	20	21	22
23	24	25	26	27	28	29
30	31					

02 กุมภาพันธ์ | February

S	M	T	W	T	F	S
		1	2	3	4	5
6	7	8	9	10	11	12
13	14	15	16	17	18	19
20	21	22	23	24	25	26
27	28					

03 มีนาคม | March

S	M	T	W	T	F	S
		1	2	3	4	5
6	7	8	9	10	11	12
13	14	15	16	17	18	19
20	21	22	23	24	25	26
27	28	29	30	31		

04 เมษายน | April

S	M	T	W	T	F	S
					1	2
3	4	5	6	7	8	9
10	11	12	13	14	15	16
17	18	19	20	21	22	23
24	25	26	27	28	29	30

05 พฤษภาคม | May

S	M	T	W	T	F	S
1	2	3	4	5	6	7
8	9	10	11	12	13	14
15	16	17	18	19	20	21
22	23	24	25	26	27	28
29	30	31				

06 มิถุนายน | June

S	M	T	W	T	F	S
			1	2	3	4
5	6	7	8	9	10	11
12	13	14	15	16	17	18
19	20	21	22	23	24	25
26	27	28	29	30		

07 กรกฎาคม | July

S	M	T	W	T	F	S
					1	2
3	4	5	6	7	8	9
10	11	12	13	14	15	16
17	18	19	20	21	22	23
24	25	26	27	28	29	30
31						

08 สิงหาคม | August

S	M	T	W	T	F	S
	1	2	3	4	5	6
7	8	9	10	11	12	13
14	15	16	17	18	19	20
21	22	23	24	25	26	27
18	29	30	31			

09 กันยายน | September

S	M	T	W	T	F	S
				1	2	3
4	5	6	7	8	9	10
11	12	13	14	15	16	17
18	19	20	21	22	23	24
25	26	27	28	29	30	

10 ตุลาคม | October

S	M	T	W	T	F	S
						1
2	3	4	5	6	7	8
9	10	11	12	13	14	15
16	17	18	19	20	21	22
23	24	25	26	27	28	29
30	31					

11 พฤศจิกายน | November

S	M	T	W	T	F	S
		1	2	3	4	5
6	7	8	9	10	11	12
13	14	15	16	17	18	19
20	21	22	23	24	25	26
27	28	29	30			

12 ธันวาคม | December

S	M	T	W	T	F	S
				1	2	3
4	5	6	7	8	9	10
11	12	13	14	15	16	17
18	19	20	21	22	23	24
25	26	27	28	29	30	31

ปฏิทิน 2566 Calendar 2023

ปฏิทินประจำปี 2565-2566

01 มกราคม | January

S	M	T	W	T	F	S
1	2	3	4	5	6	7
8	9	10	11	12	13	14
15	16	17	18	19	20	21
22	23	24	25	26	27	28
29	30	31				

02 กุมภาพันธ์ | February

S	M	T	W	T	F	S
			1	2	3	4
5	6	7	8	9	10	11
12	13	14	15	16	17	18
19	20	21	22	23	24	25
26	27	28				

03 มีนาคม | March

S	M	T	W	T	F	S
			1	2	3	4
5	6	7	8	9	10	11
12	13	14	15	16	17	18
19	20	21	22	23	24	25
26	27	28	29	30	31	

04 เมษายน | April

S	M	T	W	T	F	S
						1
2	3	4	5	6	7	8
9	10	11	12	13	14	15
16	17	18	19	20	21	22
23	24	25	26	27	28	29
30						

05 พฤษภาคม | May

S	M	T	W	T	F	S
	1	2	3	4	5	6
7	8	9	10	11	12	13
14	15	16	17	18	19	20
21	22	23	24	25	26	27
18	29	30	31			

06 มิถุนายน | June

S	M	T	W	T	F	S
				1	2	3
4	5	6	7	8	9	10
11	12	13	14	15	16	17
18	19	20	21	22	23	24
25	26	27	28	29	30	

07 กรกฎาคม | July

S	M	T	W	T	F	S
						1
2	3	4	5	6	7	8
9	10	11	12	13	14	15
16	17	18	19	20	21	22
23	24	25	26	27	28	29
30	31					

08 สิงหาคม | August

S	M	T	W	T	F	S
		1	2	3	4	5
6	7	8	9	10	11	12
13	14	15	16	17	18	19
20	21	22	23	24	25	26
27	28	29	30	31		

09 กันยายน | September

S	M	T	W	T	F	S
					1	2
3	4	5	6	7	8	9
10	11	12	13	14	15	16
17	18	19	20	21	22	23
24	25	26	27	28	29	30

10 ตุลาคม | October

S	M	T	W	T	F	S
1	2	3	4	5	6	7
8	9	10	11	12	13	14
15	16	17	18	19	20	21
22	23	24	25	26	27	28
29	30	31				

11 พฤศจิกายน | November

S	M	T	W	T	F	S
			1	2	3	4
5	6	7	8	9	10	11
12	13	14	15	16	17	18
19	20	21	22	23	24	25
26	27	28	29	30		

12 ธันวาคม | December

S	M	T	W	T	F	S
					1	2
3	4	5	6	7	8	9
10	11	12	13	14	15	16
17	18	19	20	21	22	23
24	25	26	27	28	29	30
31						

01 JANUARY 2022
มกราคม 2565

อาทิตย์ | Sun	จันทร์ | Mon	อังคาร | Tue	พุธ | Wed
2 แรม 14 ค่ำ เดือน 1	3 วันหยุดชดเชย	4	5
9	10 ขึ้น 8 ค่ำ เดือน 2	11	12
16	17 ขึ้น 15 ค่ำ เดือน 2	18	19
23	24	25 แรม 8 ค่ำ เดือน 2	26
30	31		

12 ธันวาคม | December

S	M	T	W	T	F	S
			1	2	3	4
5	6	7	8	9	10	11
12	13	14	15	16	17	18
19	20	21	22	23	24	25
26	27	28	29	30	31	

02 กุมภาพันธ์ | February

S	M	T	W	T	F	S
		1	2	3	4	5
6	7	8	9	10	11	12
13	14	15	16	17	18	19
20	21	22	23	24	25	26
27	28					

พฤหัส | Thu	ศุกร์ | Fri	เสาร์ | Sat
		1 วันขึ้นปีใหม่
6	7	8 วันเด็กแห่งชาติ
13	14	15
20	21	22
27	28	29

บันทึก

02 FEBRUARY 2022
กุมภาพันธ์ 2565

อาทิตย์ | Sun	จันทร์ | Mon	อังคาร | Tue	พุธ | Wed
		1 แรม 15 ค่ำ เดือน 2	2
6	7	8	9 ขึ้น 8 ค่ำ เดือน 3
13	14	15	16 ขึ้น 15 ค่ำ เดือน 3 วันมาฆบูชา
20	21	22	23
27	28		

01 มกราคม | January

S	M	T	W	T	F	S
						1
2	3	4	5	6	7	8
9	10	11	12	13	14	15
16	17	18	19	20	21	22
23	24	25	26	27	28	29
30	31					

03 มีนาคม | March

S	M	T	W	T	F	S
		1	2	3	4	5
6	7	8	9	10	11	12
13	14	15	16	17	18	19
20	21	22	23	24	25	26
27	28	29	30	31		

พฤหัส | Thu	ศุกร์ | Fri	เสาร์ | Sat
3	4	5
10	11	12
17	18	19
24 แรม 8 ค่ำ เดือน 3	25	26

บันทึก

03 MARCH 2022
มีนาคม 2565

อาทิตย์ | Sun	จันทร์ | Mon	อังคาร | Tue	พุธ | Wed
		1	2 แรม 14 ค่ำ เดือน 3
6	7	8	9
13	14	15	16
20	21	22	23
27	28	29	30

02 กุมภาพันธ์ | February

S	M	T	W	T	F	S
		1	2	3	4	5
6	7	8	9	10	11	12
13	14	15	16	17	18	19
20	21	22	23	24	25	26
27	28					

04 เมษายน | April

S	M	T	W	T	F	S
					1	2
3	4	5	6	7	8	9
10	11	12	13	14	15	16
17	18	19	20	21	22	23
24	25	26	27	28	29	30

พฤหัส | Thu	ศุกร์ | Fri	เสาร์ | Sat
3	4	5
10 ขึ้น 8 ค่ำ เดือน 4	11	12
17 ขึ้น 15 ค่ำ เดือน 4	18	19
24	25 แรม 8 ค่ำ เดือน 4	26
31		

บันทึก

04 APRIL 2022
เมษายน 2565

อาทิตย์ | Sun	จันทร์ | Mon	อังคาร | Tue	พุธ | Wed
3	4	5	6 วันพระบาทสมเด็จพระพุทธยอดฟ้าจุฬาโลกมหาราช และวันที่ระลึกมหาจักรีบรมราชวงศ์
10	11	12	13 วันสงกรานต์ วันผู้สูงอายุแห่งชาติ
17	18	19	20
24 แรม 8 ค่ำ เดือน 5	25	26	27

03 มีนาคม | March

S	M	T	W	T	F	S
		1	2	3	4	5
6	7	8	9	10	11	12
13	14	15	16	17	18	19
20	21	22	23	24	25	26
27	28	29	30	31		

05 พฤษภาคม | May

S	M	T	W	T	F	S
1	2	3	4	5	6	7
8	9	10	11	12	13	14
15	16	17	18	19	20	21
22	23	24	25	26	27	28
29	30	31				

พฤหัส | Thu	ศุกร์ | Fri	เสาร์ | Sat
	1 แรม 14 ค่ำ เดือน 4	2
7	8	9 ขึ้น 8 ค่ำ เดือน 5
14 วันสงกรานต์ วันครอบครัว	15 วันสงกรานต์	16 ขึ้น 15 ค่ำ เดือน 5
21	22	23
28	29	30 แรม 14 ค่ำ เดือน 5

บันทึก

05 MAY 2022
พฤษภาคม 2565

อาทิตย์ | Sun	จันทร์ | Mon	อังคาร | Tue	พุธ | Wed
1 วันแรงงานแห่งชาติ	2	3	4 วันอัครมงคล
8 ขึ้น 8 ค่ำ เดือน 6	9	10	11
15 ขึ้น 15 ค่ำ เดือน 6 วันวิสาขบูชา	16 วันหยุดชดเชย วันวิสาขบูชา	17	18
22	23 แรม 8 ค่ำ เดือน 6 วันอัฏฐมีบูชา	24	25
29	30 แรม 15 ค่ำ เดือน 6	31	

04 เมษายน | April

S	M	T	W	T	F	S
					1	2
3	4	5	6	7	8	9
10	11	12	13	14	15	16
17	18	19	20	21	22	23
24	25	26	27	28	29	30

06 มิถุนายน | June

S	M	T	W	T	F	S
			1	2	3	4
5	6	7	8	9	10	11
12	13	14	15	16	17	18
19	20	21	22	23	24	25
26	27	28	29	30		

พฤหัส | Thu	ศุกร์ | Fri	เสาร์ | Sat
5	6	7
12	13 วันพืชมงคล จรดพระนังคัลแรกนาขวัญ	14
19	20	21
26	27	28

บันทึก

พฤษภาคม 2565

06 JUNE 2022
มิถุนายน 2565

อาทิตย์ | Sun	จันทร์ | Mon	อังคาร | Tue	พุธ | Wed
			1
5	6	7 ขึ้น 8 ค่ำ เดือน 7	8
12	13	14 ขึ้น 15 ค่ำ เดือน 7	15
19	20	21	22 แรม 8 ค่ำ เดือน 7
26	27	28 แรม 14 ค่ำ เดือน 7	29

05 พฤษภาคม | May

S	M	T	W	T	F	S
1	2	3	4	5	6	7
8	9	10	11	12	13	14
15	16	17	18	19	20	21
22	23	24	25	26	27	28
29	30	31				

07 กรกฎาคม | July

S	M	T	W	T	F	S
					1	2
3	4	5	6	7	8	9
10	11	12	13	14	15	16
17	18	19	20	21	22	23
24	25	26	27	28	29	30
31						

พฤหัส | Thu	ศุกร์ | Fri	เสาร์ | Sat
2	3 วันเฉลิมพระชนมพรรษา สมเด็จพระนางเจ้าสุทิดา พัชรสุธาพิมลลักษณ พระบรมราชินี	4
9	10	11
16	17	18
23	24	25
30		

บันทึก

07 JULY 2022
กรกฎาคม 2565

อาทิตย์ | Sun	จันทร์ | Mon	อังคาร | Tue	พุธ | Wed
3	4	5	6 ขึ้น 8 ค่ำ เดือน 8
10	11	12	13 ขึ้น 15 ค่ำ เดือน 8 วันอาสาฬหบูชา
17	18	19	20
24	25	26	27
31			

06 มิถุนายน | June

S	M	T	W	T	F	S
			1	2	3	4
5	6	7	8	9	10	11
12	13	14	15	16	17	18
19	20	21	22	23	24	25
26	27	28	29	30		

08 สิงหาคม | August

S	M	T	W	T	F	S
	1	2	3	4	5	6
7	8	9	10	11	12	13
14	15	16	17	18	19	20
21	22	23	24	25	26	27
18	29	30	31			

พฤหัส | Thu	ศุกร์ | Fri	เสาร์ | Sat
	1	2
7	8	9
14 วันเข้าพรรษา	15 วันหยุดพิเศษ (ครม.)	16
21 แรม 8 ค่ำ เดือน 8	22	23
28 แรม 15 ค่ำ เดือน 8 วันเฉลิมพระชนมพรรษา พระบาทสมเด็จพระเจ้าอยู่หัว	29 วันหยุดพิเศษ (ครม.)	30

บันทึก

กรกฎาคม 2565

08 AUGUST 2022

สิงหาคม 2565

อาทิตย์ | Sun	จันทร์ | Mon	อังคาร | Tue	พุธ | Wed
	1	2	3
7	8	9	10
14	15	16	17
21	22	23	24
28	29	30	31

07 กรกฎาคม | July

S	M	T	W	T	F	S
					1	2
3	4	5	6	7	8	9
10	11	12	13	14	15	16
17	18	19	20	21	22	23
24	25	26	27	28	29	30
31						

09 กันยายน | September

S	M	T	W	T	F	S
				1	2	3
4	5	6	7	8	9	10
11	12	13	14	15	16	17
18	19	20	21	22	23	24
25	26	27	28	29	30	

พฤหัส | Thu	ศุกร์ | Fri	เสาร์ | Sat
4	5 ขึ้น 8 ค่ำ เดือน 9	6
11	12 ขึ้น 15 ค่ำ เดือน 9 วันเฉลิมพระชนมพรรษา สมเด็จพระนางเจ้าสิริกิติ์ พระบรมราชินีนาถ พระบรมราชชนนีพันปีหลวง วันแม่แห่งชาติ วันสารทจีน	13
18	19	20 แรม 8 ค่ำ เดือน 9
25	26 แรม 14 ค่ำ เดือน 9	27

บันทึก

09 SEPTEMBER 2022
กันยายน 2565

อาทิตย์ | Sun	จันทร์ | Mon	อังคาร | Tue	พุธ | Wed
4	5	6	7
11	12	13	14
18 แรม 8 ค่ำ เดือน 10	19	20	21
25 แรม 15 ค่ำ เดือน 10	26	27	28

08 สิงหาคม | August

S	M	T	W	T	F	S
	1	2	3	4	5	6
7	8	9	10	11	12	13
14	15	16	17	18	19	20
21	22	23	24	25	26	27
18	29	30	31			

10 ตุลาคม | October

S	M	T	W	T	F	S
						1
2	3	4	5	6	7	8
9	10	11	12	13	14	15
16	17	18	19	20	21	22
23	24	25	26	27	28	29
30	31					

พฤหัส | Thu	ศุกร์ | Fri	เสาร์ | Sat
1	2	3 ขึ้น 8 ค่ำ เดือน 10
8	9	10 ขึ้น 15 ค่ำ เดือน 10
15	16	17
22	23	24
29	30	

บันทึก

10 OCTOBER 2022

ตุลาคม 2565

อาทิตย์ | Sun	จันทร์ | Mon	อังคาร | Tue	พุธ | Wed
2	3 ขึ้น 8 ค่ำ เดือน 11	4	5
9	10 ขึ้น 15 ค่ำ เดือน 11 วันออกพรรษา	11	12
16	17	18 แรม 8 ค่ำ เดือน 11	19
23 วันปิยมหาราช	24 แรม 14 ค่ำ เดือน 11 หยุดชดเชยวันปิยมหาราช	25	26
30	31		

09 กันยายน | September

S	M	T	W	T	F	S
				1	2	3
4	5	6	7	8	9	10
11	12	13	14	15	16	17
18	19	20	21	22	23	24
25	26	27	28	29	30	

11 พฤศจิกายน | November

S	M	T	W	T	F	S
		1	2	3	4	5
6	7	8	9	10	11	12
13	14	15	16	17	18	19
20	21	22	23	24	25	26
27	28	29	30			

พฤหัส | Thu	ศุกร์ | Fri	เสาร์ | Sat
		1
6	7	8
13 วันคล้ายวันสวรรคต พระบาทสมเด็จพระบรมชนกาธิเบศร มหาภูมิพลอดุลยเดชมหาราช บรมนาถบพิตร	14 วันหยุดพิเศษ (ครม.)	15
20	21 วันสถาปนา กรมส่งเสริมการเกษตร	22
27	28	29

บันทึก

ตุลาคม 2565

11 NOVEMBER 2022
พฤศจิกายน 2565

อาทิตย์ | Sun	จันทร์ | Mon	อังคาร | Tue	พุธ | Wed
		1 ขึ้น 8 ค่ำ เดือน 12 วันยุวเกษตรกรโลก	2
6	7	8 ขึ้น 15 ค่ำ เดือน 12 วันลอยกระทง	9
13	14	15	16 แรม 8 ค่ำ เดือน 12
20	21	22	23 แรม 15 ค่ำ เดือน 12
27	28	29	30

10 ตุลาคม | October

S	M	T	W	T	F	S
						1
2	3	4	5	6	7	8
9	10	11	12	13	14	15
16	17	18	19	20	21	22
23	24	25	26	27	28	29
30	31					

12 ธันวาคม |December

S	M	T	W	T	F	S
				1	2	3
4	5	6	7	8	9	10
11	12	13	14	15	16	17
18	19	20	21	22	23	24
25	26	27	28	29	30	31

พฤหัส | Thu	ศุกร์ | Fri	เสาร์ | Sat
3	4	5
10	11	12
17	18	19
24	25	26

บันทึก

12 DECEMBER 2022
ธันวาคม 2565

อาทิตย์ | Sun	จันทร์ | Mon	อังคาร | Tue	พุธ | Wed
4	5 วันคล้ายวันเฉลิมพระชนมพรรษา พระบาทสมเด็จพระบรมชนกาธิเบศร มหาภูมิพลอดุลยเดชมหาราช บรมนาถบพิตร วันชาติ วันพ่อแห่งชาติ	6	7
11	12 หยุดชดเชย วันพระราชทานรัฐธรรมนูญ	13	14
18	19	20	21
25	26	27	28

11 พฤศจิกายน | November

S	M	T	W	T	F	S
		1	2	3	4	5
6	7	8	9	10	11	12
13	14	15	16	17	18	19
20	21	22	23	24	25	26
27	28	29	30			

01 มกราคม | January

S	M	T	W	T	F	S
1	2	3	4	5	6	7
8	9	10	11	12	13	14
15	16	17	18	19	20	21
22	23	24	25	26	27	28
29	30	31				

พฤหัส | Thu	ศุกร์ | Fri	เสาร์ | Sat
1 ขึ้น 8 ค่ำ เดือน 1	2	3
8 ขึ้น 15 ค่ำ เดือน 1	9	10 วันพระราชทานรัฐธรรมนูญ
15	16 แรม 8 ค่ำ เดือน 1	17
22 แรม 14 ค่ำ เดือน 1	23	24
29	30 ขึ้น 8 ค่ำ เดือน 2	31 วันสิ้นปี

บันทึก

กรมส่งเสริมการเกษตร

NEXT STEP

ขับเคลื่อนองค์กรวิถีใหม่
ก้าวต่อไปด้วยเทคโนโลยีดิจิทัล

กรมส่งเสริมการเกษตร
เลขที่ 2143/1 ถนนพหลโยธิน แขวงลาดยาว เขตจตุจักร
กรุงเทพมหานคร 10900
www.doae.go.th